

6 Interview personnalité locale
Audrey Lallemand

10 Fêtes
**Programme de la
Braderie**

15 Enseignement
**Les écoles
communales**

Bulletin communal

Boussu = Hornu

JUIN 2013 N°25

BRADERIE DE BOUSSU

7, 8 ET 9 JUIN 2013

VENDREDI 7

GRAND MARCHÉ NOCTURNE - 18H00

BELGIQUE vs SERBIE

SUR ÉCRAN GEANT - 20H30

SAMEDI 8

SOIRÉE SOUL PARTY

DJ LILO (RADIO NOSTALGIE) - 22H00

DIMANCHE 9

CORTEGE HISTORIQUE - 18H00

EMILE ET IMAGES - 21H30

FEU D'ARTIFICE - 23H00

www.boussu.be

PROXIMAG

Making Woopy



NOSTALGIE



UCL

Université
catholique
de Louvain

LOUVAIN-LA-NEUVE | BRUXELLES WOLUWE | MONS | TOURNAI | BRUXELLES SAINT-GILLES | CHARLEROI



**L'UCL,
TOUT UN MONDE**

IRINA

3^e Bachelier en sciences politiques, engagée dans les projets associatifs.
Son monde sur > www.uclouvain.be/rhetos

**PORTES OUVERTES À L'UCL MONS,
MARDI 25 JUIN 2013**

Bacheliers et masters à Mons > Sciences de gestion | Ingénieur de gestion |
Sciences politiques | Sciences politiques et relations internationales | Administration publique |
Information et communication | Sciences humaines et sociales [www.uclouvain.be/mons]

www.uclouvain.be/rhetos



Revoilà l'été...

Une période scolaire tant redoutée

Nous voici déjà à l'entame du second semestre de l'année. Pour les écoliers et étudiants, c'est la dernière ligne droite avant une période estivale bien méritée. Mais avant le réconfort sous le soleil, les épreuves de fin de cycle académique sont à réussir. Pour ce faire, une écoute attentive en classe, un travail régulier et une organisation sérieuse sont les clés de la réussite. Période au cours de laquelle toute la famille doit se sentir concernée. **A nos jeunes étudiants, je leur souhaite de bonnes révisions ainsi qu'un bon blocus.** Il en va de leur avenir car le futur se construit aujourd'hui...

Des couleurs à notre cadre de vie

Notre entité refléurit à nouveau grâce au travail réalisé par nos ouvriers communaux qui, cette année encore, ont agrémenté nos ronds-points, espaces verts et bâtiments publics de fleurs colorées et de plantations de saison. J'espère que vous apprécierez le travail réalisé. Il embellit notre cadre de vie et redore l'image de notre commune. Gageons que ce travail soit respecté de tous !

Hornutois et Boussutois sont attachés au cadre de vie de la commune, bon nombre d'entre eux l'expriment en participant à l'opération « **Boussu Commune Fleurie** ». L'action connaît, comme chaque année d'ailleurs, un grand succès ! Les membres du jury auront encore fort à faire pour départager les plus belles façades et les plus beaux parterres situés à front de voirie.

Des chantiers en cours

Coté infrastructures et mobilité, de nombreux chantiers sont en cours. **Une quinzaine de nos routes subiront cette année un profond lifting** pour le plus grand confort des usagers, mais surtout des riverains. Les travaux de la rue des Herbières vont bon train, de nouvelles pistes cyclables voient le jour et les bâtiments scolaires communaux sont en constante modernisation.

Boussu la festive

La traditionnelle Braderie de Boussu animera notre Cité les 7, 8 et 9 juin prochains. Un événement apprécié de tous qui sera valorisé. Le site s'agrandit, le nombre de forains augmente, la parade du samedi et le cortège historique dominical sont confirmés. Cerise sur le gâteau, un groupe de renom, **Emile et Images**, nous fera l'honneur de clôturer notre Braderie avant le grand feu d'artifice.

Hornu n'est pas en reste puisque **Bouboule** nous annonce son retour dans le centre de Hornu. Les festivités se dérouleront les **23, 24 et 25 août prochains.**

Je vous souhaite à toutes et à tous une agréable période estivale. **Que votre été rime avec convivialité.** Un état d'esprit que je vous souhaite de partager en famille ou entre amis sous un ciel bleu azur.

Bonnes Festivités!



Avec mes sentiments dévoués.

Jean-Claude DEBIEVE, Bourgmestre de Boussu





Bulletin communal

Boussu - Hornu Juin 2013 N°25



Jean Claude DEBIEVE – Bourgmestre
jc.debieve@boussu.be

État civil, Population, Police, Relations extérieures, Jumelages, Patrimoine (Sites et Monuments), Développement durable.

065 / 71 73 11 - 12



Giovanna CORDA – 1^{ère} Echevine
giovanna.corda@boussu.be

Culture, Bibliothèque, Sports, Infrastructures sportives, Santé, Loisirs, Famille, Fêtes, Cérémonies, Tourisme, Communication, Développement économique, Marchés, Commerces et Entreprises, Education permanente, Multiculturalité, Égalité des Chances.

065 / 71 73 13 - 92



Michel VACHAUDEZ – 2^{ème} Échevin
michel.vachaudez@boussu.be

Travaux, Urbanisme, Aménagement du Territoire, Rénovation urbaine, Voiries, Entretien des Bâtiments communaux, Cimetières, Informatique, CCATM, Rénovation des Centres-villes.

065 / 71 73 83 - 87



Daniel MOURY – 3^{ème} Échevin
daniel.moury@boussu.be

Finances, Budget, Taxes, Régie foncière, Logement, Archives, Cultes, Fabriques d'églises, Tutelle du CPAS, Agriculture.

065 / 71 73 35



Nicolas BASTIEN – 4^{ème} Échevin
nicolas.bastien@boussu.be

Enseignement, Jeunesse, Petite enfance, Gestion du Personnel, Marchés publics.

065 / 71 73 28



Domenico PARDO – 5^{ème} Échevin
domenico.pardo@boussu.be

Prévention et Sécurité, Plan de Cohésion sociale, Quartiers, Mobilité, Gestion des Parkings, Emploi, ALE, Cadre de vie, Environnement, Espaces verts, Bien-être animal, Salubrité publique.

065 / 75 57 70



Michel GUERY – Président du C.P.A.S.
michel.guery@boussu.be

CPAS, Affaires sociales, Troisième âge, Service Pensions, Groupements patriotiques, Wateringue, Contrat de rivières.

065 / 71 75 00

Interview personnalité locale

Audrey Lallemand

6

État Civil / Population

Les couleurs de la vie

7

Fêtes & cérémonies

Noces d'or et centenaire

8

Braderie de Boussu

Programme

10

Extrascolaire

La plaine de jeux

14

Enseignement

Les écoles communales

16

Police

Infos de la police locale

20

PCS/CPAS

Anim'été

21

Travaux

Voiries, école du Centre Hornu, piste cyclable

22

Sports

Balade de la Saint-Jean, HNYT, piscine communale, ADEPS

24

Centre Culturel

Agenda

26

Brèves:

Ducasse wallone, cuistax, Yasmi-life, Culture

28

Politique:

La parole aux groupes politiques

30

Avis aux citoyens:

Toutes les demandes d'emploi au niveau de la commune doivent impérativement être renouvelées chaque année.

EDITEUR RESPONSABLE

Giovanna CORDA
Échevine de la Communication

ADMINISTRATION COMMUNALE

3, Rue François Dorzée 7300 Boussu
Tél. : 065/ 717 300 • Fax : 065/ 801 131
info@boussu.be • www.boussu.be

IMPRESSION ET PUBLICITÉS

Daniel GRASSELLI • 0475/ 814 526

GRAPHISME ET MISE EN PAGE

Administration communale

de Boussu

TIRAGE:

10.000 exemplaires

Besoin d'une aide personnalisée à domicile ?

Aide à la vie quotidienne

Aide sanitaire • Rôle éducatif • Aide relationnelle



**Un personnel diplômé, expérimenté
et trié sur le volet !**

Les aides familiales vous proposent de multiples services à domicile.

Le Service d'Aide aux Familles et Seniors du Borinage est à votre disposition, n'hésitez pas à nous contacter.

**Taux
d'intervention
adapté selon
vos revenus**

En collaboration avec les CPAS des entités de **Boussu**, Colfontaine, Dour, Frameries, Hensies, Honnelles, Quaregnon, Quévy et Saint-Ghislain

ASBL agréée et subventionnée
par la Région Wallonne n°01000



**J'ai besoin... je téléphone
de 8h à 16h30 du lundi au vendredi**

Tél. : 065 67 11 23

Tél. : 065 67 76 62 • Fax : 065 67 34 81

**Rue Arthur Descamps, 162
7340 COLFONTAINE**



Audrey Lallemand, la prof chantante

Audrey Lallemand, Boussutoise de 22 ans, a accepté de nous faire partager son expérience « The Voice Belgium 2013 ». La jeune institutrice de l'École Internationale du SHAPE est un modèle de persévérance et de détermination pour ses élèves, mais également pour nos jeunes citoyens. Ayant souffert d'un cancer du système lymphatique, Audrey nous démontre que, pour atteindre ses objectifs, la détermination et la passion sont plus fortes que la maladie...

Avez-vous suivi une formation musicale ?

J'ai étudié le solfège dès l'âge de 6 ans jusqu'à 11 ans. J'ai aussi fait de la diction et suivi des cours de théâtre.

Qu'est-ce qui vous a poussée à participer à l'émission « The Voice » ?

J'ai commencé à participer à des concours régionaux lorsque j'avais 12 ans. Par la suite, j'ai fait la connaissance de Carlo Vargiu, un musicien qui travaillait à la Maison des Jeunes « Le Cajmir de Boussu ». Nous avons travaillé ensemble sur de nombreuses compositions. J'ai enregistré un CD de 4 titres avec l'aide d'Eugénio Marra et de ma guitariste, Aurélie Centola. L'année dernière, et cette année encore, j'ai eu envie de tenter l'aventure « The Voice Belgium » afin de voir jusqu'à quel stade je pouvais aller.

Quel a été votre parcours dans cette aventure ?

Je me suis d'abord inscrite à « The Voice 2012 ». J'ai passé le « blind » en novembre et je n'ai pas été « buzzée* ». Une déception à laquelle a succédé, un mois plus tard, une terrible nouvelle. J'apprenais que je souffrais d'un cancer du système lymphatique. La tumeur, qui a atteint une grosseur de 12 cm, se situait entre les poumons. Elle était inopérable et m'empêchait de chanter. J'ai alors subi un lourd traitement durant de nombreux mois. Je me suis battue. Grâce au soutien de ma famille, de mes proches et de mes amis, j'ai surmonté cette terrible épreuve.

J'ai été recontactée pour la saison 2 de « The Voice ». Je venais d'apprendre que j'étais en rémission et, malgré le fait que je n'étais pas au mieux de ma forme, j'ai retenté l'expérience. J'ai été buzzée* par BJ SCOTT. Quel bonheur ! J'ai franchi les étapes jusqu'aux « LIVE ». Cela a donné un nouveau souffle à ma vie !

Votre plus beau souvenir lors votre aventure « The Voice » :

Mon meilleur souvenir ? J'en ai beaucoup ! Mes 3 passages sur scène, les moments de répétitions avec « BJ ** », etc. Mais le duel restera pour moi un moment incroyable et inoubliable. Je me suis donnée à fond. La scène m'a transformée ! Tous les commentaires des coachs et « BJ », qui m'a

repêchée sont vraiment des moments que je n'oublierai jamais !

Que reprenez-vous de cette expérience ?

Mon passage dans cette émission m'a apporté plus de confiance en moi et m'a prouvé que j'étais capable de réussir de belles choses. En plus, j'y ai fait d'agréables rencontres.

L'émission « The Voice » vous a-t-elle ouvert des portes dans la musique ?

J'ai eu quelques propositions. Je vais prendre mon temps pour les analyser calmement. Je rêve d'un album ! J'ai déjà beaucoup de compositions prêtes et j'écris de nouvelles chansons. J'aimerais vraiment me lancer dans ce projet et me produire sur scène.

Merci à Audrey et bonne chance pour la réalisation de tes projets.



« Un nouveau souffle à ma vie ! »



* Les membres du Jury de « The Voice » écoutent les premières auditions « fauteuil tourné » vers le public. Leur choix se porte uniquement sur la voix. Si le ou la candidat(e) est choisi(e) par un ou plusieurs membre(s) du jury, il(s) appuie(nt) sur un bouton (Buzzer) et le fauteuil se tourne vers l'artiste.

**Beverly Jo Scott est une chanteuse américaine, membre du jury de « The Voice ».



NAISSANCES

FEVRIER 2013

BROGNEZ Lucas (16/02)
 BULAZAR Elanur (27/02)
 DE GROODT Stacy (11/02)
 DEFER Embor (20/02)
 DELFERRIERE Doriano (23/02)
 FONTAINE Yoni (22/02)
 GOETGEBUER Lilou (20/02)
 MELCHIOR Tomeo (13/02)
 SVANERA Dario (20/02)
 TRÉFOIS Ethan (25/02)
 ULENS Ylana (21/02)

MARS 2013

ADAMCZYK Rachel (29/03)
 BASILE Giusy (18/03)
 BISCEGLIA Valentina (11/03)
 BOUCART Igor (05/03)
 BROGNEZ Célian (08/03)
 CARLIER Mathéo (12/03)
 COLMANT Selena (18/03)
 CONRATTE Lenzo (12/03)
 DAHMANI Ines (12/03)
 DELBAUVE Jenko (17/03)
 GATIKI Elie-Victoria (14/03)
 MARELLA Raphaël (01/03)
 MOINE Giulian (19/03)
 NATOLA Thaïssa (11/03)
 PICARD Eléana (25/03)
 SAMADI Adam (31/03)

AVRIL 2013

ALARD Léila (04/04)
 BATON Léonard (02/04)
 BENJELLOUN Rose (01/04)
 BOSSIER Eden (19/04)
 HAMMOUCHE Riyas (14/04)
 HANIFA Ziad (19/04)
 LAMBERT Lylou (02/04)
 LEMON Louna (10/04)
 MOUSSADDAQ Ines (15/04)
 QUINTIN Lælo (19/04)

Bienvenue à nos nouveaux citoyens.

DECES

DÉCEMBRE 2012

DEMOUSTIER Oscar (15/12)

FEVRIER 2013

BOUILLON Annie (16/02)
 GODART Jeanne (26/02)
 JENDRUSCH Erhard (17/02)
 LAURENT Lina (16/02)
 LEDENT Roger (25/02)
 MELLUS Jacqueline (13/02)
 MIROIR Raymonde (16/02)
 RENARD Nadine (23/02)
 VANCOPPENOLLE Jérôme (25/02)

MARS 2013

AUQUIER Jean (29/03)
 BAERT Michel (18/03)
 BAUDOUR Jeanne (26/03)
 BEAUVOIS Octave (31/03)
 BERREFAS Belaid (23/03)
 BOUILLON Nelly (14/03)
 COASNE Bernardette (21/03)
 CORNEZ Josette (14/03)
 DELATTRE Marcelle (21/03)
 DENOLF Dominique (19/03)
 DESCAMPS Françoise (27/03)
 DISCART Eva (20/03)
 DORANGE Edith (09/03)
 DUPRIEZ Andrée (16/03)
 GALLETZ Antoinette (19/03)
 GILLOT Renée (05/03)
 GUELUY Bertha (28/03)
 HEUCHAMPS Jean (23/03)
 HOUDART Jean (22/03)
 LEBEAU Louise (30/03)
 LECLERCQ Arthura (29/03)
 LEDENT Anne (22/03)
 LIÉTARD Guy (18/03)
 LIÉVIN Lise (08/03)
 LOCOCHE Louisette (23/03)
 MINET Georgette (09/03)
 Mulpas Jacqueline (13/03)
 OBADIA Yvette (16/03)
 POULAERT Solange (17/03)
 PRÉVOST Micheline-Eline (27/03)
 SANTULLO Maria (01/03)
 SAUSSEZ Jean (31/03)
 VAZZANO Salvatore (10/03)

AVRIL 2013

BRENEZ Georges (20/04)
 CHOQUET Marie (11/04)
 COLMANT Edith (10/04)

MARIAGES

NOVEMBRE 2012

BROUSMICHE Eric - INAMUTUNZI Odette (17/11)

MARS 2013

CRIQUELIÈRE Michel - DEBLIRE Corinne (30/03)
 RAMDANE PACHA Chabane - CAULIER Stéphanie (16/03)

AVRIL 2013

PUREMONT Philippe - BERTIAUX Rose-Marie (06/04)

Nos condoléances aux familles et aux proches.

Félicitations et vœux de bonheur aux époux.



Noces et Anniversaire



Le samedi 16 mars 2013, les époux **Rubelli Umberto** et **Cambier Annie** ont célébré leurs noces d'Or.



Le samedi 16 mars 2013, les époux **Delaunoy Emile** et **De Haes Francine** ont célébré leurs noces d'Or.

Centenaire : Le secret de Jeanne Baton, c'est l'apéro du dimanche midi

L'avenue Lambert à Petit-Hornu était en fête le 13 avril dernier, et pour cause: une citoyenne fêtait son siècle d'existence !

En effet, Jeanne Baton est née le 11 avril 1913 à Warquignies.

Jeanne était une couturière très habile. Elle confectionne, raccommode, raccourcit et répare les pantalons, chemises et costumes, aussi bien chez elle qu'au domicile des clients.

Coup de tonnerre, ou plutôt «coup de foudre», Jeanne fait la connaissance de Charles Albert, jeune homme également originaire de Warquignies.

Ils emménagent à Boussu-Bois et ils travailleront tous deux au sein de l'ancienne coopérative située à la rue Dendal. Elle en était la concierge. La couture n'était plus son seul travail quotidien.

Jeanne a un fils...son fils de cœur comme elle aime l'appeler.

Il s'agit de Monsieur Patrick Limelette, né le 31 mars 1956 à Boussu.

Jeanne travaillait avec sa maman au sein de la coopérative de Boussu-Bois.

Elle était présente lors de l'accouchement... et la première à prendre Patrick dans ses bras.

Ce lien affectif ne s'est jamais rompu.

Jeanne a de nombreuses passions qui tournent autour des chiffres et des lettres. C'est aussi le nom d'une émission qu'elle ne manque que très rarement. Cruciverbiste chevronnée, elle remplit les grilles en un éclair.

Il y avait foule pour la petite fête et notre jeune centenaire rayonnait de bonheur. C'est que les contacts humains, sont son point fort! Son autre point fort? Sa joie de vivre!
«J'ai un petit secret: je ne déroge jamais à la tradition de l'apéritif du dimanche! Je prends un petit verre de vin blanc, accompagné de cassis, ou un Saint-Raphaël!»

Mais le plus amusant, c'est que cette ancienne couturière rencontre, un peu comme tout le monde avec l'âge, des problèmes de vue et, chaque année, c'est la visite de contrôle chez l'ophtalmologue. A chaque visite, elle émet des doutes sur le diagnostic du spécialiste mais le docteur, habitué, lui répond avec beaucoup de philosophie: «**A l'année prochaine Madame Baton**»...





LES JOURNÉES

PRÊT-À-PARTIR

JUSQU'AU 17 JUIN

500L LOUNGE
À PARTIR DE
149 € / MOIS⁽¹⁾



LA CITY LOUNGE

VOYAGEZ SURCLASSÉ EN 500L LOUNGE TOUT ÉQUIPÉE



AIRCO AUTOMATIQUE - TOIT VITRÉ PANORAMIQUE DE 1,5M² - U-CONNECT RADIO CD MP3 BLUETOOTH ET USB - JANTES EN ALLIAGE 16"

(1) Selon exemple ci-dessus. Sous forme de prêt à tempérament avec dernière mensualité majorée. Prix facture TVA incl 18.500€. Acompte de 30% (5.550€). Montant à financer 12.950€. Durée 60 mois, dont 59 mensualités de 149€ et une dernière mensualité majorée de 6.567€. Prix total à tempérament : 20.908€. Taux annuel effectif global valable au 01/05/2013 : 4,99%. En fonction des durées maximales légales, hors assurance crédit facultative. Ce taux peut être adapté en fonction du marché. Sous réserve d'acceptation de votre dossier par AlphaCredit sa. Prêteur, rue Ravenstein 60/15 - 1000 Bruxelles. Annonceur : Fiat Group Automobiles Belgique. Photo non contractuelle. Information environnementale A.R. du 19.03.04 : www.fiat.be.

4,0 - 6,2L/100KM 105 - 145G/KM. DONNONS PRIORITÉ À LA SÉCURITÉ.



simply more.

TORINO
Motor

WEEK-END PORTES OUVERTES
LES 15 ET 16 JUIN

Rue de Valenciennes, 355 - **7300 BOUSSU**
Tél. **065 77 96 72** - www.torino-motor.be

C'est l'heure de l'Ypsilon.



À partir de **9.990 €***
avec air conditionné de série

LANCIA
YPSILON

www.lancia.be LA PLUS MODE DES CITADINES 5 PORTES.

Le compte à rebours est lancé.
Offre valable jusqu'au 17 juin.



ELEGANZA IN MOVIMENTO.
Dal 1906.

3,8 - 5,3 l/100 Km. CO₂: 99 - 120 g/Km.

*Prix catalogue Lancia Ypsilon Gold 1.2 Fire 89 ch. Offre toutes primes déduites valable jusqu'au 17/06/2013. Informations environnementales [AR 19/03/2004] : www.lancia.be. Photo non contractuelle.

DONNONS PRIORITÉ À LA SÉCURITÉ.

BRADERIE DE BOUSSU

VENDREDI 7

18h : GRAND MARCHÉ NOCTURNE

18h30: DIVERS CITES

Podium libre animé par la Maison de Jeunes de Boussu le «Caj-Mir»

20h30: BELGIQUE - SERBIE sur ECRAN GEANT

Match de qualification pour la Coupe du monde 2014

23h : PANACHE CULTURE - REGGAE

Voilà plus de 20 ans que Panache Culture sillonne le monde...

C'est autour d'un rythme, celui du reggae, combiné aux influences Orientales, Ragga, Rap, World Music, Funk, HipHop, que Panache Culture s'est forgé un style qui lui est propre.



SAMEDI 8

A partir de 08h30: BRADERIE COMMERÇANTE

11h: LES AMBASSADEURS DU SPORT

12h-16h: GRAND JEU CONCOURS

Gagnez de nombreux cadeaux en participant à notre Quizz musical, organisé par Radio Nostalgie.

16h-18h: DANSES FOLKLORIQUES: GRECQUES, RUSSES ET ESPAGNOLES PROPOSÉES PAR LE CIMB

Centre interculturel de Mons-Borinage

18h: PARADE BIO DIVERS CITES

20h: CAMPOBAZZ Percussions (Guest DJ Lionel)

22h: Soirée SOUL PARTY animée par DJ LILO (Radio Nostalgie)



7, 8 ET 9 JUIN 2013

DIMANCHE 9

10h : OUVERTURE OFFICIELLE DU MARCHE

11h-15h: MUSIQUE ET DANSES COUNTRY AVEC LE GROUPE
KENTUCKY COUNTRY BAND

15h-18h : OSIRIS

Variété française

18h-19h : LE CORTEGE HISTORIQUE

19h30-21h30 : ALABAMA ROAD

Blues, Rock, Folk & Country Music

21h30 : EMILE ET IMAGES

Les années 80 furent leurs premières années.

Depuis, personne ne les a oubliés.

Ils sont légion encore à fredonner sous la douche, en voiture ou ailleurs leurs plus grands succès « Capitaine Abandonné », « Les Démon de Minuit », « Maîtresse », « Ville de Lumière », etc.

23h: GRAND FEU D'ARTIFICE !





Nouvelle
agence

Belfius BOUSSU

une agence moderne à votre service





10 collaborateurs à votre écoute



Heures d'ouverture agence

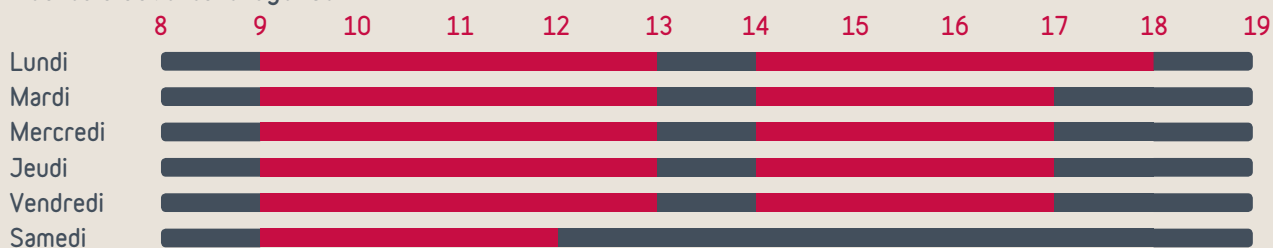

■ Heures d'ouverture ■ Sur rdv

SCRL BELFIUS VAL D'HAINES ET HAUT-PAYS

Rue de Valenciennes 359

Tél. : 065 76 56 30

Nos autres agences : Dour - Élouges - Quiévrain - Tertre

L'Administration Communale de Boussu organise un centre de vacances d'été du lundi 1 juillet 2013 au vendredi 26 juillet 2013, destiné aux enfants âgés de 2,5 ans à 12 ans, à l'école du Grand-Hornu (Route de Mons, 202).

Une équipe d'animateurs brevetés encadrera les activités, de 9h00 à 16h00.

Les enfants seront répartis en groupes, en fonction de leur âge.

PAF: 3€/jour et par enfant

1€ supplémentaire/enfant en cas de garderie.



Différentes activités sont proposées: activités culinaires, séance cinéma, bibliothèque, piscine, journée(s) multisports, visites de sites, etc.

Un dépliant informatif sera distribué dans toutes les écoles (réseaux officiel et libre) de la commune ainsi que dans les lieux publics de l'entité et les commerces.

Une préinscription est requise auprès du Service Jeunesse.

Renseignements:

Service Jeunesse

Tél : 065/717338 - Gsm : 0498/908375

Mail : plaines@boussu.be

L'asbl EEA (Solidaris) prendra le relais **du lundi 29 juillet au vendredi 9 août 2013.**

L'association accueillera les enfants de 2,5 ans à 12 ans sur le même site.

Renseignements:

Madame Ingrid LAURENT

Tél : 068/848492



Plaines de jeux d'été: appel à candidature

La commune de Boussu recrute, pour ses centres de vacances qui auront lieu du 1^{er} au 26 juillet 2013 des coordinateurs et des animateurs (m/f).

1. Est admise à présenter sa candidature pour le poste de **coordinateur breveté** toute personne âgée de 18 ans (minimum) ;

- porteuse d'un brevet d'animateur breveté ;
- porteuse d'un titre de coordinateur, délivré sur base de l'acquisition d'une formation théorique de 150 heures et d'une expérience utile de 150 heures de prestations au sein d'un centre de vacances.

1.a Sont assimilées, les personnes qui justifient une expérience de 250 heures et qui sont porteuses :

- d'un diplôme ou d'un certificat de fin d'études du niveau de l'enseignement supérieur social ou pédagogique, au moins de type court.

2. Est admise à présenter sa candidature à l'emploi de **animateur breveté** toute personne âgée de 17 ans (minimum):

- porteuse d'un titre d'animateur breveté, délivré sur base de l'acquisition d'une formation théorique de 150 heures et d'une expérience utile de 150 heures de prestations au sein d'un centre de vacances

2.a Sont assimilées, les personnes qui justifient une expérience de 150 heures et qui sont porteuses d'un des titres suivants:

- un diplôme ou certificat de fin d'études à orientation sociale ou pédagogique.
- un diplôme ou certificat de fin d'études du niveau de l'enseignement supérieur social pédagogique ou en éducation physique délivré par la direction centrale des organisations de jeunesse.
- Un brevet de moniteur ou d'entraîneur délivré par l'ADEPS

3. Est admise à présenter sa candidature à l'emploi de **aide-animateur** toute personne âgée de 16 ans (minimum).

Les candidatures sont à envoyer à l'adresse suivante:

"PLAINE DE JEUX"

Administration Communale de Boussu – Service Jeunesse

Rue François Dorzée 3 à 7300 Boussu

ou par courriel : plaines@boussu.be



LES ECOLES COMMUNALES DE BOUSSU - HORNU

13 IMPLANTATIONS SCOLAIRES
UNE FORMATION DE QUALITÉ POUR LES ENFANTS
UN LIEU DE CONFIANCE POUR LES PARENTS

DES ÉCOLES :

- Pluralistes et démocratiques
- Actives
- Gratuites (photocopies offertes, prêt de manuels scolaires,...)
- Qui assurent travail, rigueur et respect
- Qui permettent à chacun d'apprendre à son propre rythme
- Qui luttent contre l'échec scolaire



- Des abords sécurisés 
- Une formation reconnue : en juin 2012, 99% des élèves de sixième ont obtenu leur CEB !

NOS PRIORITÉS:
LIRE - ECRIRE
CALCULER
COMPRENDRE AVANT
D'APPRENDRE



ACTIVITES PARASCOLAIRES

(hors horaire)

Musique-Diction-Activités sportives, créatives-
Approche des langues étrangères
(Renseignements dans les écoles dès la rentrée.)

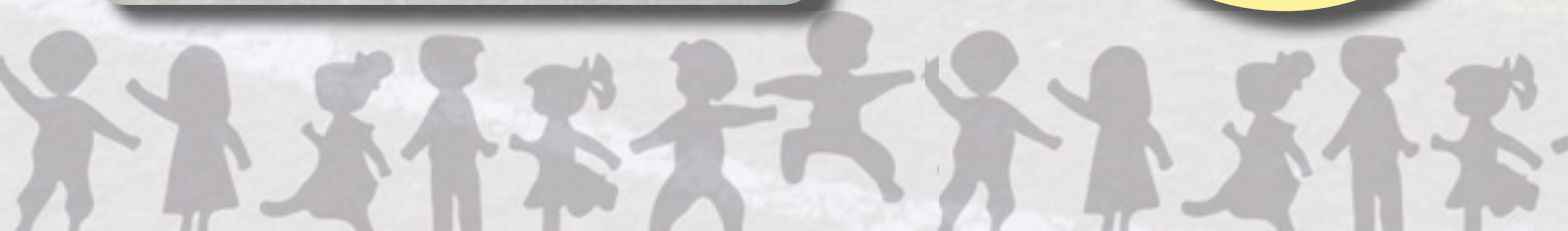

DES LIBERTÉS DE CHOISIR:

Les cours philosophiques (religion catholique, protestante, musulmane, orthodoxe ou morale laïque).

Les cours de langue, dès la 5^e année primaire (anglais/néerlandais - 2 heures/semaine)



L'ASSURANCE DE RÉUSSIR

Formation de base rigoureuse et coordination entre les différents niveaux

Continuité dans les apprentissages de la maternelle à la 6^e année primaire.

Préparation efficace en lecture et en mathématique pour un passage harmonieux en secondaire.

Étude du soir assurée par les enseignants.

Formation continuée du corps professoral.

Utilisation de techniques audiovisuelles / Séances informatiques.

UNE ÉDUCATION POUR GRANDIR - DÉCOUVRIR - VIVRE ENSEMBLE - DEVENIR AUTONOME

Encadrement précieux d'un conseiller pédagogique et d'un coordinateur qui assurent et vérifient le suivi des programmes scolaires.

• **Classes de dépaysement et de découvertes.**

• **Participation** à la vie culturelle, folklorique et artistique de notre commune. **Sans oublier le devoir de mémoire** (commémorations des 8 mai et 11 novembre).

• **Cours de psychomotricité** assurés par des enseignants spécialisés dans toutes les classes maternelles.

• **Natation pour tous** avec un encadrement privilégié (1 professeur par groupe de 10 élèves).

• **Pratique renforcée de la gymnastique et des sports** dans des salles adaptées et des centres sportifs équipés.

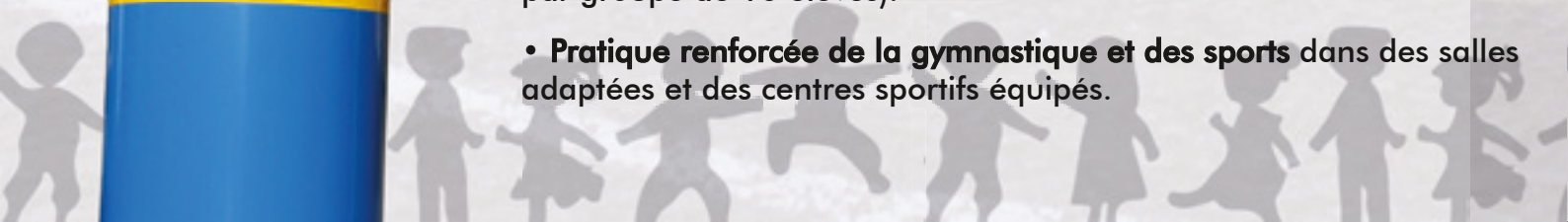

DES PARTENARIATS POUR S'ÉPANOUIR

- **Un accueil Extra-Scolaire** efficace tous les jours ouvrables jusqu'à 17h30, le mercredi après-midi et durant les vacances scolaires.
- **Des Centres PMS** qui assurent le suivi et l'orientation des élèves.
- **École des devoirs** (ASBL Garance - tél: 065/765930).
- **Éducation à la santé - Centre de santé - Contrôle médical** et vigilance pour toutes les vaccinations.
- **Éducation à la prévention** (Police, APS, ARPA).
- **Initiations sportives** « Après 4h ».
- **Centre Culturel, Bibliothèque, Animations adaptées à l'âge des enfants - Clubs sportifs.**



RENTREE SCOLAIRE:

Le lundi 2 septembre 2013

INSCRIPTIONS:

- Le lundi 1er juillet, de 9h30 à 12h
- Le mardi 2 juillet, de 9h30 à 12h
- Le mardi 27 août, de 9h30 à 12h et de 14h à 16h
- Le jeudi 29 août, de 9h30 à 12h et de 14h à 16h
- Le vendredi 30 août, de 9h30 à 12h et de 14h à 16h

ou sur rendez-vous en vous adressant au service Enseignement qui prendra contact avec la direction concernée (065/71.73.42).

Les 27, 29 et 30 août prochains, une permanence est assurée pour les inscriptions dans toutes les implantations scolaires.

Les 1er et 2 juillet 2013, les directeurs, qui ont en charge plusieurs écoles communales, se trouveront dans leur école principale.

Si vous désirez inscrire votre/vos enfant(s) dans une école qui dépend d'un autre établissement, vous devrez vous rendre dans l'implantation-mère, **elles sont identifiées en gras dans la rubrique «Contacts».**



UN ENCADREMENT DE QUALITE

Garderies du matin dès 7h15 (7h00 sur demande) et du soir jusque 17h30

Repas de midi encadrés. Possibilité de repas chauds à des prix très abordables.

CONTACTS:

- **École du Centre Hornu:** 065/80.11.78
- **École du Jardin de Clarisse:** 065/80.11.76
- **École de la Chapelle:** 065/80.11.77
- **École du Champ des Sarts:** 065/65.07.35
- **École du Jardin des Sarts:** 065/65.05.94
- **École du Grand-Hornu:** 065/80.11.97
- **École du Jardin de Marion:** 065/80.11.79
- **École du Jardin de l'Autreppe:** 065/80.11.95
- **École du Foyer Moderne:** 065/80.11.96
- **École de la Nichée Studieuse:** 065/65.39.07
- **École du Centre Boussu:** 065/77.05.07
- **École du Calvaire:** 065/80.11.94
- **École de l'Alliance:** 065/65.33.79

Service Enseignement:

Tel: 065/71.73.42. ou 065/71.73.28

Fax: 065/71.73.15

Mail: enseignement@boussu.be

LOCALISATION DE NOS ÉCOLES ET IMPLANTATIONS



Légende:

- Écoles Fondamentales (enseignements maternel et primaire)
- École Primaire
- Écoles Maternelles

Remerciements aux ligues d'écoles qui nous aident dans tous nos rapports sociaux: festivités, soutien logistique et relations écoles/familles. Leurs membres se dévouent pour le bon fonctionnement de nos écoles et le bien-être de vos enfants.

REJOIGNEZ-LES POUR RENFORCER LES EQUIPES !



Entreprise de jardin

PARENT - DELMOTTE

SPRL



Aménagement, création, entretien
de pelouses, massifs, haies, allées, pavage,
abattage d'arbres, plantations ...

TÉL : 0473/ 385 264

Pose tous types de clôtures
(en bois, en plaque de béton coloré, ...)
et portails en acier (Betafence),
pavage, terrasse, entrée de garage

Zoning Bellevue • Rue Machine à Feu, 6 - 7370 DOUR

Rue de la Citadelle, 5A • 7350 MONTROEUL-SUR-HAINE

Tél. : 065 650 129 • Fax : 065 620 129 • E-mail : pascalparent@skynet.be

ISUZU
SINCE 1916 FROM JAPAN



PUISSANCE & CARACTÈRE

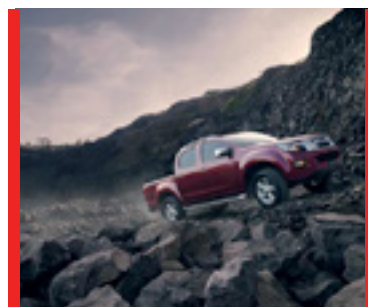

LE TOUT NOUVEAU ISUZU D-MAX

Le bestseller d'Isuzu vendu à plus de 2.000.000 d'unités fait peau neuve:

- Nouveau **moteur de 2.5L de cylindrée** pour 190g CO₂/km
- **6 airbags, ABS, CSE** (contrôle de stabilité électronique) et **TCS** (contrôle de traction) de série
- Nouveau **châssis et transmission intégrale avec verrouillage des ponts** pour plus de stabilité et performance
- Design innovant et **confort intérieur inégalé**
- **5 ans de garantie et assistance**

ISUZU
D-MAX

www.isuzu.be

 DONNONS PRIORITÉ À LA SÉCURITÉ.

GARAGE ALAIN FAYT

Rue de Moranfayt, 183 - 7370 DOUR - Tél. 065 718 300

Fax +32 65 718 309 - fayt.alain@busmail.net

Le vol de remorques : Un phénomène

Avec l'arrivée du beau temps, les remorques sont souvent de sortie. Chaque année, la Zone de Police constate une récurrence des vols de remorques à cette période.

Une campagne de sensibilisation a donc été mise en place. Elle se déroulera du 20 avril au 20 juin 2013.

Objectif : sensibiliser les conducteurs à l'importance de sécuriser leur remorque.

La Zone de Police Boraine offre la possibilité aux citoyens de faire graver leur remorque, simplement en prenant contact avec le service circulation routière (065/61.07.80). Le but est d'identifier le propriétaire en cas de vol et d'alimenter la base de données de la zone de Police.

Cette campagne sera d'application toute l'année. Le service assuré par votre Zone de Police continuera au-delà de la campagne de sensibilisation.

Le site web (www.policeboraine.be), la page Facebook et le compte Twitter de la Police boraine reprennent l'ensemble des conseils ainsi que les dates et lieux où vous pourrez rencontrer l'équipe de campagne.



**PERSONNALISEZ
VOTRE REMORQUE**

avec l'aide de la **Police Boraine**

Faites graver votre remorque par notre
SERVICE DE CIRCULATION ROUTIÈRE
en prenant rendez-vous au :

0 6 5 / 6 1 . 0 7 . 8 0

Toutes les infos sur :

www.policeboraine.be

REJOIGNEZ LA POLICE BORAINÉ SUR

facebook



Surfons bien, surfons malin !

« Mes enfants sont sur internet, comment puis-je être certain que tout se passe bien ?
Ma fille de 12ans est inscrite sur facebook, est-ce normal ?
Des questions bien légitimes que les services de police entendent de plus en plus fréquemment. Le Service Jeunesse de notre Zone, lui, est confronté quotidiennement à des incidents, voire des infractions, commis sur internet.
Les enfants se mettent en danger et les parents se sentent désemparés face à cette technologie et ses réseaux sociaux qui évoluent sans cesse.

C'est sur ce constat que la Zone de Police Boraine a souhaité pouvoir apporter quelques pistes de réponses aux parents.

Notre Zone de police en collaboration avec Child Focus, a organisé une conférence le 16 mai dernier à Quaregnon afin d'aborder avec les citoyens les pièges du net et leurs solutions.

- Comment créer une adresse e-mail sûre ?
- Comment bien configurer un profil sur les réseaux sociaux ?
- Comment optimiser un compte chat ?

Autant de questions qui ont été abordées par un expert de Child Focus.

Si vous souhaitez avoir plus d'informations en la matière, n'hésitez pas à contacter le Service Jeunesse de la Police Boraine.

Renseignements :

Service Jeunesse de la Police boraine

065/45.06.83

service.jeunesse@policeboraine.be ou www.webetic.be

« Anim'Eté 2013 » : des activités tous publics

Durant tout l'été, le Plan de Cohésion Sociale de Boussu visitera les quartiers de l'entité et proposera diverses activités destinées aux jeunes et moins jeunes.

Toute l'équipe du PCS vous présentera un programme à la fois attractif, instructif et récréatif. Ainsi, diverses animations sportives, des ateliers créatifs, un Espace Public Numérique mobile et des séances d'informations (emploi, logements, santé,...) seront organisés dans l'entité.

Le programme détaillé sera publié sur le site web communal (www.boussu.be) ainsi que sur la page facebook (Commune de Boussu). Il sera également disponible au sein des différents services de l'Administration, dans la plupart des commerces de l'entité dès la seconde quinzaine du mois de juin et dans votre boîte-aux-lettres la semaine qui précède notre arrêt dans votre quartier.

Renseignements :

Plan de Cohésion Sociale
Rue de la Fontaine, 54
7301 Boussu (Hornu)
Tél: 065/691812.



Conseil consultatif des Aînés : Appel à candidatures

Si vous souhaitez participer au Conseil consultatif des Aînés, l'Administration communale se fait un plaisir de vous y accueillir.

Envoyez votre candidature par courrier, accompagnée de vos coordonnées complètes (nom, prénom, adresse, date de naissance) à l'adresse suivante :

Conseil consultatif des Aînés, rue de la Fontaine, 127 7301 Hornu

Renseignements:

PCS Boussu - J.-P. Ganser, Chef de projets
Tél : 065/660476 - 0495/832680
Mail : pcs@boussu.be



Le Service Insertion du CPAS de Boussu organise régulièrement des activités à l'attention de ses usagers ainsi que de leurs enfants.

Cette année, une chasse aux œufs a été organisée au Parc de Glattignies à Boussu en partenariat avec le Plan de Cohésion Sociale.

Envie de nous rejoindre ? N'hésitez pas à contacter Melle ASSEZ au 065/717.541 ou Mme FOSTY au 065/717.538 pour connaître le programme des prochaines manifestations et les conditions d'inscription.

Des nouvelles routes !

Dans le cadre du droit de tirage relatif aux entretiens des voiries communales, de nombreuses rues de notre entité seront en réfection cette année. C'est l'entreprise Pirlot qui a été chargée de l'exécution des travaux.

La première phase a débuté dans le courant du mois de mai. Elle concerne les rues suivantes :

- La rue de Bavay (le long du bois de Saint-Ghislain).
- La rue de L'Escouffiaux
- La rue de Sahutiaux
- La rue Ferrer
- La rue de la Joncière
- La rue G.Cordier
- La rue Saint-Antoine
- La rue Duquesne
- La rue de l'Alliance
- L'Allée de la Motte

Période des travaux : entre mai-juin 2013

Montant : 286 000 €



L'École du Centre Hornu

L'ensemble de l'installation de distribution de gaz ainsi que la totalité des appareils de chauffage seront remplacés. Le marché a été attribué à l'entreprise Sanideal.

Début des travaux : juin 2013

Montant : 55 700 € HTVA

Rue des Herbières

Dans le cadre des travaux de voirie et d'égouttage de la rue des Herbières, la circulation est interdite dans les deux sens dans la portion concernée. Une déviation a été mise en place.

Les travaux ont débuté dans le courant du mois d'avril et le délai d'exécution est de 300 jours ouvrables, hors éventuelles intempéries.

Selon la nature des interventions et dans la mesure du possible, la société TRBA veillera à minimiser l'impact du chantier sur les riverains. Ils pourront circuler durant les travaux à vitesse modérée et stationner aux endroits appropriés.

Plus d'informations sur le site internet.
www.boussu.be



Chasse de Saint-Ghislain : aménagement d'une piste cyclable

Les travaux ont débuté le 2 mai dernier. Elle fera la jonction entre les gares de Boussu et de Saint-Ghislain.

Délai du chantier : 50 jours ouvrables.

Une autre piste cyclable verra le jour, plus précisément entre la Place de Boussu et l'Esplanade du Grand-Hornu.

L'Administration communale met tout en œuvre pour offrir aux citoyens un réseau «mobilité douce» sur l'entité.

Coût total des réalisations : 250 000 €

Vivez l'instant avec

CAPTUR



Garage DUFOUR

Rue de Boussu 145 - 7333 TERTRE - Tél : 065 621 221

CAFÉ

Vins et Spiritueux



BOULEVARD

1, rue des Déportés • 59154 CRESPIN (FRANCE)

Tél. : +33 3 27 45 41 56

Balades de la Saint-Jean: 3e édition le 29 juin prochain

Pour rappel, les Balades de la Saint-Jean se déclinent en 5 marches au départ de 5 communes différentes, avec une destination identique : la Place d'Audregnies où seront organisés les Feux de la Saint-Jean.

La commune de Boussu est l'une des communes organisatrices de cette manifestation qui, l'an dernier, avait doublé son nombre de participants.

Elle est parrainée par l'Association des Echevins des Sports et est organisée par les communes d'Hensies, Quievrain, Dour, Boussu et Honnelles.

Les balades de la Saint-Jean participent à la promotion d'une **mobilité douce** et du RaVel comme lieu de détente et de promenade.

Toutes les informations pratiques seront communiquées par voie de presse et sur les sites internet www.boussu.be et www.sportcommunal.be.



Piscine communale de Boussu : une Brochure est à votre disposition

La natation est un formidable levier de développement du corps et de l'esprit.

Si vous souhaitez faire « le grand saut », « piquer une tête », apprendre à nager ou tout simplement vous détendre, cette brochure vous est destinée !

Vous y trouverez les activités sportives proposées par des clubs confirmés, la grille horaire ainsi que les coordonnées des différents responsables.

Le dépliant est disponible au sein des services communaux, à la piscine et également téléchargeable sur le site web communal (www.boussu.be).

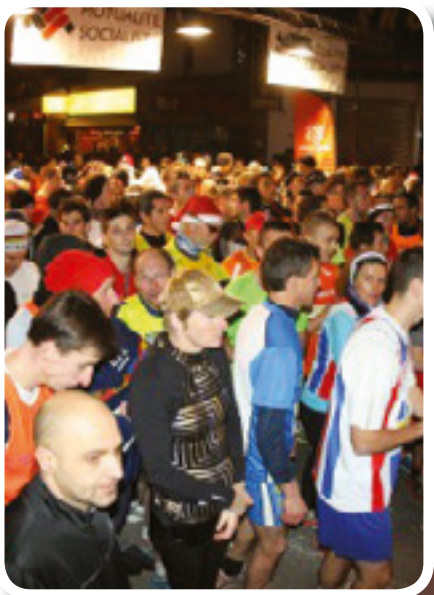

Happy New Year Trophy: 25e anniversaire le 28 décembre

Les communes impliquées dans l'organisation de l'HNYT (Frameries, Colfontaine et Boussu) se sont réunies, avec le Spiridon Borinage et l'Association des Echevins des Sports, pour établir le bilan de l'édition 2012, dont le record de participation a été battu (plus de 1000 joggeurs et marcheurs).

La prochaine édition aura lieu le samedi **28 décembre à 17h**, au départ de Frameries, avec la traditionnelle arrivée au Centre Sportif du Grand-Hornu.

La commune de Boussu est fondatrice de l'HNYT, la plus grande classique régionale de jogging qui fêtera en 2013 sa 25e édition.

Renseignements : Service des Sports, 065/71.73.26

Conférence sur les aides au sport à Boussu :

Le Samedi 30 mai à 18h00, salle du Centre Culturel, rue F. Dorzée

La commune de Boussu organisera, en collaboration avec le Centre de Conseil du Sport de Mons, **une conférence destinée aux dirigeants des clubs sportifs de la région.**

A cette occasion, l'inspecteur de l'ADEPS, Christophe Champagne, viendra exposer toutes les aides existantes et les méthodes pour y accéder. Cette réunion sera parrainée par l'Association des Echevins des Sports.

La réunion aura lieu au Centre Culturel de Boussu.

Renseignements : Service des Sports, 065/71.73.26



UMONS
Université de Mons



Portes ouvertes

samedi 22 juin

de 9h à 12h30

Ingénieur Psycho Sciences sociales
Biomed **CHARLEROI** Elec
Droit Economie Polytech
Horaire décalé **MONS** Méca Urbanisme Matériaux
Informatique Warocqué Archi Gestion Interprétation
Linguistique Logopédie Math Sciences
Chimie Pharma Physique Géologie Biologie
Traduction Education EII
Mines Médecine

40 formations
du Bachelier
au Doctorat

Plus d'infos :

www.umons.ac.be

www.facebook.com/ChoisirUMONS



MAI

31 mai, 1er et 2 juin - Boussu-Bois - "Des Habitants, des Jardins, des artistes..."

Le temps d'un week-end, dans le cadre d'un parcours découverte, quelques habitants de l'entité boussutoise prêtent leurs magnifiques jardins au Centre Culturel et aux artistes plasticiens pour y réaliser une installation éphémère ou y déposer une création.

Un projet « pur produit » de notre dynamique Conseil Culturel !

L'occasion pour le public de découvrir ou redécouvrir la vallée du Hanneton avec un œil nouveau!

Une belle initiative citoyenne qui permettra d'apprécier l'un des magnifiques paysages de l'entité et partir à la rencontre des habitants et des artistes de notre région.

Un plan du parcours sera disponible depuis le 21 mai au Centre Culturel Rue Clarisse, 24 à Hornu, sur les présentoirs de l'Administration communale et sur le site web. www.boussu.be

JUIN

Du 14 au 23 - Centre Culturel Rue Clarisse à Hornu-Exposition de l'A.S.B.L. «GARANCE»

Exposition des œuvres réalisées durant les ateliers créatifs.

4/06 - Salle culturelle - THÉÂTRE À L'ÉCOLE - «BOÎTES» - 3 à 5 ans

Des boîtes. Des petites boîtes. Des grandes boîtes. Des boîtes dans des boîtes. Des boîtes sur des boîtes. Devant, dessous, derrière. Deux femmes, une balle, des boîtes. Visuel et malicieux «Boîtes» prend plaisir à expérimenter et bousculer l'espace.

7/06 - Rue Clarisse à Hornu - «FÊTE DES VOISINS»

L'équipe du Centre Culturel invite ses voisins pour la troisième année, pour un échange convivial et festif

22 & 23/06 - «FÊTE DE LA MUSIQUE»

14 au 26/06 - Administration communale - EXPOSITION - «LA ROUTE DU BLUES»

Exposition des photographies d'Eric HUBLART qui a accompagné Marc YSAYE (Classique 21) sur la Route du Blues.

14/06 - SALLE CULTURELLE- «CONFÉRENCE SUR LE BLUES»

19/06 - SALLE CULTURELLE- CINÉ DÉBAT - «Les Virtuoses» - En collaboration avec l'A.S.B.L. Borinage 2000

Résumé : L'histoire des membres de la fanfare d'une petite ville minière, Grimlet, dont le chef Danny rêve de participer aux finales du championnat national des fanfares au Royal Albert Hall. Les virtuoses de la fanfare de Grimlet joueront-ils à Londres ? Et quand bien même vivraient-ils une journée de gloire passagère, quelle médaille la Direction des charbonnages britanniques leur réserve-t-elle à leur retour ?

22/06 - ADMINISTRATION COMMUNALE DE BOUSSU - «JAZZ À TOUS LES ÉTAGES»

23/06 - SALLE CULTURELLE- "GROUPEMENTS LOCAUX"

Concert des groupements issus des fanfares et chorales locales de Boussu, Frameries, Colfontaine
Clôture de la Fête de la Musique avec le traditionnel et fort attendu Bal folk avec le groupe «M'Zef»

JUILLET -AOÛT

Stages de Théâtre et Arts Plastiques pour enfants

L'INSTANT PICARD DU CCB

«**Èdviser borègn n'impèche nié dè d'morer corèct**» Parler patois n'empêche pas de rester correct

«**Èl mèsou s'in va toute bèrlike mès côches**» La maison s'en va de travers

«**Èle a é cul come ène mande as prones**» Elle a des formes généreuses

«**On dirot ène boule dè gome dins l'gueule d'é sot**» Se dit de quelqu'un qui est nerveux

«**C'est toudis l'petit qu'on spotche**» On s'en prend toujours au plus faible

Inspiré de « Èl saveûr du borègn » de Y.DRAUX et G.LARCIN

Renseignements :

065/800 136

www.ccboussu.be

animation@ccboussu.be

SERVICE RAPIDE !

OUVERT DE 7H À 12H ET DE 13H À 17H30 ET DURANT LES CONGES



Rue Aimeries 95 • 7370 DOUR

horus

PATRIMOINE

ASSURANCES ■ PRETS ■ PLACEMENTS ■ IMMOBILIER



Nathalie Jahic - Rudi Duwelz - Luigia Rondelli - Willy Ruelle
Frédéric Capouillez - Olivier Moreaux - Michel Delmotte

Étude personnalisée **GRATUITE**
de tous vos projets



Lundi 9h/12h - 14h/18h ■ Mardi 9h/12h - 14h/16h
Mercredi 9h/12h ■ Jeudi 9h/12h - 14h/18h ■ Vendredi 9h/12h

Rue Grande, 80 - 7301 HORNU

T. **065/257 340** - Fax : 065/257 342 - willy.ruelle@pv.be



La ducasse wallonne

Du 18 au 29 juillet 2013 à Boussu-Bois.

Samedi 20 juillet à 17h30 : souper spectacle animé par l'ASBL Yasmi Life avec, en vedettes, Marcelle ALEXIS et Alain DELORME.

Dimanche 21 juillet à 15h00 : tournoi de pétanque en doublettes formées, suivi d'un bal populaire.

Mercredi 24 juillet : Courses cyclistes

15h00 : juniors

17h30 : espoirs et élites sans contrat

22h00 : feu d'artifice

Jeudi 25 juillet à 14h00: tir à la carabine à plombs sur plaquettes

Vendredi 26 juillet à 16h00: brocante sur la Place du Peuple .

Informations

LUC Freddy

0498/478776

18ème édition de la course de Cuistax

Le 29 juin prochain aura lieu la 18ème édition de la course de Cuistax sous le thème «Les héros de bande dessinée».

Cette course, qui réunit chaque année plus de 200 participants, se déroulera de 10h à 17h, au départ de la Place de Boussu.

Elle sera agrémentée, tout au long de la journée, d'épreuves originales.

Frais d'inscription par équipe de 8 à 10 personnes 120 euros comprenant la location des cuistax et l'assurance individuelle.

Timing:

8h30 : inscription des équipes sur la Place de Boussu et distribution des Cuistax

10h : départ de la course

17h30 : résultats de la course et distribution des prix

Renseignements:

Polloni Sarah

0497/629.176

pollonisarah@gmail.com

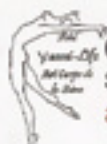

COURS DE CHANTS DANSES
SONORISATION ECLAIRAGE ET SPECTACLE
asbl yasmilife / art corpo de la scène

★ **LUNDI**

18h-19h : Cours de danse enfants

19h-21h : Cours de danse ado/adultes

21h-22h : Cours de chant

Ecole du Quesnoy à Colfontaine

★ **MARDI ET JEUDI**

18h-19h : Cours de danse enfants

19h-21h : Cours de danse ado/adultes

21h-22h : Cours de chant

Maison du peuple de Boussu-Bois

★ **MERCREDI**

14h-16h : Cours de danse enfants

17h-19h : Cours de danse ado/adultes

Maison du peuple de Dour

★ **VENDREDI**

17h-19h : Cours de danse enfants

19h-21h : Cours de danse ado/adultes

21h-22h : Cours de chant

Ecole du Quesnoy à Colfontaine

New

COURS DE GYMNASTIQUE ARTISTIQUE
COURS DE MAJORETTE

GSM : 0496/648747

E-mail : maryline@yasmilife.com

N°Entreprise : 861.889.144 Moniteur : 0128434

Culture

Les Saisons Musicales se dérouleront le 30 juin avec la venue de l'Ensemble Rubato.

Deux musiciens du groupe Astoria, Isabelle Chardon, la violoniste et Christophe Delporte, l'accordéoniste, exprimeront leur talent dans la salle du Conseil communal.

Renseignements: 065/717.313

UNE ÉQUIPE CONVIVIALE ET AGRÉABLE

INFIRMIÈRES A DOMICILE ET EN DISPENSAIRE

7j/7
24h/24



Les Soins de Soline

Pansements • Toilettes • Injections Soins palliatifs
Hospitalisation à domicile • Soins au diabétiques
Soins aux personnes handicapées à domicile • Stomathérapie
Prise de sang au dispensaire ou au domicile sur RDV

Infirmières Diplômées • Agréées toute mutuelle

Route de Valenciennes, 368 - 7300 BOUSSU

0473 / 293 707 • 0478 / 302 890

info@soinsdesoline.be • www.soinsdesoline.be

M Gowie

ARBRENERIE

Tous les granits, pierre bleue et marbre pour :
Le funéraire : **CAVEAUX, VASES, COLUMBARIUM**

Mais aussi... le bâtiment et la décoration :
**PLAN DE TRAVAIL DE CUISINE,
DE SALLE DE BAIN, TABLES, ESCALIERS, ...**

- Voyez notre expo, nos promos et conditions
- Comparez les prix
- Pose à votre convenance
- Devis gratuit
- Prix justes toute l'année

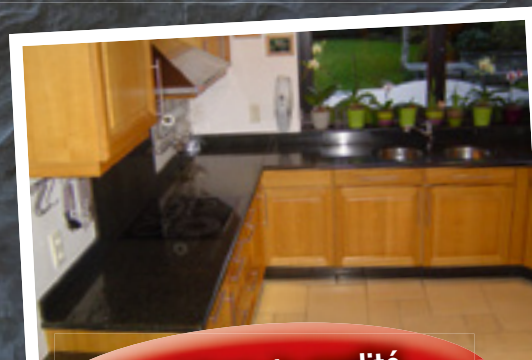

**Le sérieux, la qualité,
la compétence de l'artisan !**

Ouvert du lundi au vendredi de 8h à 12h et de 13h à 17h, le samedi de 9h à 12h ou sur rendez-vous

Place du Centenaire, 4A - 7380 QUIÉVRAIN

Tél. : 0032 65 45 79 38 - 0032 476 21 44 84

Fax : 0032 65 43 17 60 - Mail : gowie.michel@skynet.be - www.gowie-marbrerie-quievrain.com

La parole aux partis politiques



Voilà déjà six mois que vos instances communales sont en ordre de marche. L'équipe PS s'efforce, et s'efforcera, à réaliser ce qui a été promis, tout en tenant compte des considérations des citoyens.

Des travaux d'importance viennent de débiter. Citons l'installation du système d'égouttage et du renouvellement de la voirie de la rue des Herbières, mais également la quinzaine de rues de l'entité qui subiront, cette année toujours, une profonde réfection. En parallèle, l'équipe PS se penchera sur les mesures à mettre en place afin de freiner l'ardeur de certains automobilistes par l'installation de chicanes ou par une hausse des contrôles répressifs de la Zone de Police. Les projets ne s'arrêteront pas en si bon chemin. D'autres exemples ? Nos bâtiments scolaires font partie de nos priorités.

De nombreux chantiers sont programmés au sein des Écoles du Centre (Hornu-Boussu), des établissements de l'Alliance, de la Nichée studieuse, des Jardins de Marion et de Clarisse.

Comme vous pouvez le constater, le groupe PS continue à aller de l'avant dans le seul et unique but d'améliorer le cadre de vie des boussutois et des hornutois, sans oublier les côtés conviviaux et festifs. Bonne Braderie à toutes et à tous.

L'équipe PS



Voilà bientôt 6 mois que notre équipe est au travail, au service de nos Citoyens.

Nos 4 élus siègent lors des Conseils Communaux avec un esprit constructif et attentif !

Nous avons également veillé, lorsque la loi nous permettait de le faire, à confier des sièges à des candidats non-élus dans différentes assemblées et conseils.

Le Rassemblement Citoyen est donc présent, et participe de manière très active, dans ces différents groupes de décision.

Nous constatons au fil du temps, que le Rassemblement Citoyen, est le seul groupe politique de la Commune à jouer son rôle d'opposition.

Un rôle d'opposition qui se veut créatif avec un regard vigilant. Notre mission restera d'apporter notre collaboration au maintien et à l'évolution du bien-être des Citoyens, tout en ayant un regard sur le bien-fondé et la faisabilité de certains projets.

Nous invitons la population à assister aux différents Conseils Communaux pour se rendre compte de la diversité des sujets qui y sont traités, des différentes interpellations de notre groupe politique, et de la place occupée par l'opposition que nous sommes.

«Avec les Citoyens, pour le Citoyen», nous restons fidèles à notre programme et nous nous réjouissons de retrouver certaines de nos idées dans la note de politique générale 2013-2018.

Notre équipe se tient à votre entière disposition. N'hésitez pas à nous contacter.



Qu'en est-il de la mobilité, sécurité et du sport à BOUSSU ?

Il est triste de constater qu'aux abords des écoles, le non-respect du code de la route et les incivilités : stationnements sauvages, négligence à la sécurité, vitesses inadaptées (zone 30) et le non-respect des injonctions des gardiens de la paix qui, pourtant, font très bien leur travail.

Les ronds-points ne sont pas adaptés pour les poids lourds (rue Grande à Hornu et rue François Dorzée), ils sont régulièrement abîmés.

Il va de soi que l'aménagement de sécurité entrepris par les responsables communaux, l'autorité des gardiens de la paix, ne sont pas les seuls responsables. Parents, soyez aussi responsables, agissez mieux que ce vous reprochez.

Notre sport est malade. Le RBDB a été contraint de passer par la Cour Belge d'Arbitrage Sportif (CBAS) pour obtenir sa licence pour évoluer en D2. Le RLC Hornu, qui descend en P3 après une saison catastrophique, a vécu un changement de direction de club, suite à de gros problèmes en interne. En tennis de table, le CAJ MIR Boussu quitte la Superdivision. Lutter contre des professionnels est dur. En mini-foot, le WINTACQ Cavasse, qui militait en Troisième nationale, met purement la clé sous le paillasson. D'autre part, le terrain N° 1 du stade Saint-CHARLES a été déclaré impraticable ! Les terres qui ont servi à faire le terrain sont remplies de silex contondants qui risquent de blesser les joueurs. On parle de refaire les installations du terrain de la rue de Binche à HORNU, alors qu'un bon lifting rendrait des installations serait plus agréables et coûterait moins cher.

Nous avons la preuve d'une volonté de divers groupes de personnes à donner de la qualité et de la quantité, mais à voir le clopin-clopant, les divers intervenants assurent-ils toujours où et quand il le faut et correctement ?

Renzo DUSHKOFF

Vice-Président MR Boussu.



Chères citoyennes, chers citoyens,

Je tiens à vous faire part du renouvellement de notre section locale.

Je n'ai pas été élue seule mais en équipe, une équipe de choc ! solide et dure comme le roc !

Notre but est de mettre l'humanisme en avant et d'être à l'écoute d'autrui, tout en faisant de notre mieux sans aucune fausse promesse.

Notre devise : je + nous est égal à VOUS !

Notre élu est à votre disposition et se fera un plaisir de vous aiguiller, n'hésitez pas à le contacter.



Karin Fulco présidente du CDH nikelea@gmail.com

Stefano Minni conseiller communal smin89@hotmail.com

PLACE DE BOUSSU
TOUS LES VENDREDIS DE 8H À 16H

POISSONNERIE **NELLY**

ZEEBRUGGE / BOULOGNE

DEPUIS 38 ANS À VOTRE SERVICE

Confiance - Qualité - Fraîcheur



Poissons Petits Bateaux 1^{ER} CHOIX
POISSONS SANS ARÊTE !

RETROUVEZ NOUS SUR LES MARCHÉS :

Nelly

Mardi : Cuesmes

Mercredi : Kain

Jeudi : Dour (Place Verte)

Vendredi : Boussu

(Grand-Place) 8h à 16h

Yann

Mardi : Quiévrain

Mercredi : Saint-Ghislain

Jeudi : Hornu (Place)

Vendredi : Quaregnon

(rue de Monsville à l'église) 8h à 17h

LA QUALITÉ EST NOTRE PRIORITÉ !

Nelly 0477 488 871 • Yann 0475 268 485

Société Orthopédie Protechnik

Encadrement - Ecoute - Réalisation - Accompagnement du patient

Notre entreprise est certifiée C-leg, C-Soft par "Otto Bock, quality for life"
certification en appareillage haute technologie



Parc Scientifique «Initialis»

(Près du cinéma imagix)
Boulevard Initialis 6
7000 MONS

Tél. : 065 84 52 28
Fax : 065 84 53 89
GSM: 0474/99 18 66

protechnik@skynet.be
www.orthopedieprotechnik.be



**l'innovation,
source de bien-être.**



Prix Mercure
de l'innovation
de la Ville de Mons

depuis 15 ans, votre satisfaction est notre motivation ..

"certifié rhéo bionic technology, life without limitation by ossür."