

La traditionnelle

Kermesse à

29 30 31

AOÛT 2014

Bouboule

Hornu

VENDREDI 29 AOÛT

MARCHÉ DU TERROIR
BROCANTE NOCTURNE
MIMUZIK
GOSSES DU BITUME

SAMEDI 30 AOÛT

SUZY - HOMMAGE À DALIDA
CHANTAL GOYA

DIMANCHE 31 AOÛT

BALDO
GINO CAVALIERE
ALAIN DÈS, HOMMAGE À
CLAUDE FRANÇOIS
BRÛLAGE DE BOUBOULE
FEU D'ARTIFICE

Les Journées du Patrimoine
Les 13 et 14 septembre 2014

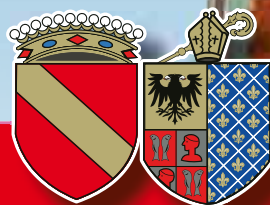

Numéro 30
Août 2014
www.boussu.be



Besoin d'une aide personnalisée à domicile ?

Aide à la vie quotidienne

Aide sanitaire • Rôle éducatif • Aide relationnelle



**Un personnel diplômé, expérimenté
et trié sur le volet !**

Les aides familiales vous proposent de
multiples services à domicile.

Le Service d'Aide aux Familles et Seniors
du Borinage est à votre disposition,
n'hésitez pas à nous contacter.

**Taux
d'intervention
adapté selon
vos revenus**

En collaboration avec les CPAS des entités de
Boussu, Colfontaine, Dour, Frameries, Hensies,
Honnelles, Quaregnon, Quévy et Saint-Ghislain

ASBL agréée et subventionnée
par la Région Wallonne n°01000



**J'ai besoin... je téléphone
de 8h à 16h30 du lundi au vendredi**

Tél. : 065 67 11 23

Tél. : 065 67 76 62 • Fax : 065 67 34 81

**Rue Arthur Descamps, 162
7340 COLFONTAINE**





La Kermesse à Bouboule

1945, la Deuxième Guerre mondiale prend fin. Une triste page de l'histoire de l'humanité se tourne...encore une ! Au lendemain de cette effroyable période, il faut se reconstruire, tout reconstruire, panser ses plaies sans pour autant oublier le passé.

Après la douleur, la population recherche, tant bien que mal, une manière de retrouver le sens de la fête ou, tout simplement, la joie de vivre.

Chez nous, à Hornu, une bande d'irréductibles décidaient de créer un personnage qui les accompagnerait durant leur joyeuse tournée dans le centre ville.

À la fin de l'été, cette mascotte, portant un *capiau boule* comme les autres membres, visite la population hornutoise, les cafés et les lieux publics. La nuit tombée, condamné pour les frasques commises durant l'année, ce pauvre personnage est brûlé vif. Bouboule est né...

Il n'est guère facile de mettre sur pied de telles festivités. Jadis, les comités de quartier organisaient ces moments de réjouissance. Aujourd'hui, on attend que la « Commune » s'en occupe ! Trop facile, pour certains, de rester dans leurs fauteuils et de critiquer à tort et à travers. Heureusement, ils sont minoritaires. Et heureusement aussi, il subsiste encore des volontaires pour animer notre commune. Au-delà, ce que je retiens, c'est le plaisir que l'on donne à la population et surtout aux plus petits.

Quelque soixante années plus tard, il est toujours là, « tout feu tout flamme ». Il sera aussi de retour chez nous les 29, 30 et 31 août prochains, toujours dans le centre de Hornu. Cette année, la tête d'affiche de la Kermesse à Bouboule est - et a toujours été - **Chantal Goya**, qui nous présentera son spectacle féerique, le samedi 30 août à 20 heures, pour le bonheur des petits et des grands. Le lendemain, le brûlage de Bouboule et le feu d'artifice clôtureront les festivités. Une bonne manière de « réduire en cendres » nos habitudes estivales et d'entamer la rentrée du bon pied.

La rentrée scolaire

Il y a peu, à l'occasion de la remise des diplômes aux élèves de 6^e année primaire, je leur souhaitais de bonnes vacances. Aujourd'hui, j'en suis déjà à souhaiter une bonne rentrée à tous nos écoliers avec une pensée toute particulière aux étudiants qui débiteront le cycle du secondaire. Je souhaite qu'ils abordent ce nouveau départ avec l'ambition et l'envie de réussir. Il en va de leur avenir. Pour ce faire, ils pourront s'appuyer sur les bases acquises dans nos écoles communales.

Aussi, tout comme l'année dernière, vous trouverez dans ce numéro la liste de nos écoles ainsi que leurs coordonnées. Une permanence est prévue dans tous nos établissements les 27, 28 et 29 août prochains.

Les Journées du Patrimoine : deux sites essentiels dans notre entité !

Comme de coutume, les journées européennes dédiées au Patrimoine auront lieu le deuxième week-end de la rentrée, plus précisément les 13 et 14 septembre prochains. L'Asbl Gy Sery Boussu et votre Administration vous ont encore concocté un programme à la hauteur de l'événement. Le site du Château de Boussu sera, une fois de plus, l'une des attractions phares en Wallonie. Il en sera de même sur le site du Grand-Hornu, classé au Patrimoine Mondial de l'UNESCO.

1914-1918 : le devoir de mémoire

Il y a tout juste 100 ans débuta la Grande Guerre. Celle qui fit plus de 10 millions de morts. La neutralité de notre pays a été bafouée et le territoire envahi par l'armée allemande. Les Belges, de tous les âges, ont connu les massacres, la guerre des tranchées, la déportation de la main d'œuvre, la faim, la misère. Cette commémoration, nous la devons à toutes celles et ceux qui se battus pour ces idéaux de liberté et de paix, à toutes celles et ceux qui ont perdu leur père, leur mère, leurs enfants...victimes de la bêtise humaine. Un devoir de mémoire pour que plus jamais de telles atrocités ne se produisent encore chez nous. C'est malheureusement encore le cas au Proche-Orient, en Ukraine, au Nigeria, au Mali et dans bien d'autres contrées du monde.

Une exposition sera organisée par nos jeunes élus du Conseil communal des Enfants dans les locaux de l'Administration communale de Boussu. Elle sera accessible au public dès le mercredi 12 novembre.

Je m'en voudrais de terminer sans souhaiter à chacun de vous, une agréable fin d'été, une bonne kermesse à Bouboule ainsi qu'une bonne rentrée !

Avec mes sentiments dévoués.

Jean-Claude DEBIEVE
Bourgmestre de Boussu



Bulletin communal

Bousu - Hornu Août 2014 N°30



Jean Claude DEBIEVE - Bourgmestre
jc.debieve@bousu.be

État civil, Population, Police, Relations extérieures, Jumelages, Patrimoine (Sites et Monuments), Développement durable.

065 / 71 73 11 - 12



Giovanna CORDA - 1^{ère} Echevine
giovanna.corda@bousu.be

Culture, Bibliothèque, Sports, Infrastructures sportives, Santé, Loisirs, Famille, Fêtes, Cérémonies, Tourisme, Communication, Développement économique, Marchés, Commerces et Entreprises, Education permanente, Multiculturalité, Égalité des Chances.

065 / 71 73 13 - 92



Michel VACHAUDEZ - 2^{ème} Échevin
michel.vachaudez@bousu.be

Travaux, Urbanisme, Aménagement du Territoire, Rénovation urbaine, Voiries, Entretien des Bâtiments communaux, Cimetières, Informatique, CCATM, Rénovation des Centres-villes.

065 / 71 73 83 - 87



Daniel MOURY - 3^{ème} Échevin
daniel.moury@bousu.be

Finances, Budget, Taxes, Régie foncière, Logement, Archives, Cultes, Fabriques d'églises, Tutelle du CPAS, Agriculture.

065 / 71 73 35



Nicolas BASTIEN - 4^{ème} Échevin
nicolas.bastien@bousu.be

Enseignement, Jeunesse, Petite enfance, Gestion du Personnel, Marchés publics.

065 / 71 73 28



Domenico PARDO - 5^{ème} Échevin
domenico.pardo@bousu.be

Prévention et Sécurité, Plan de Cohésion sociale, Quartiers, Mobilité, Gestion des Parkings, Emploi, ALE, Cadre de vie, Environnement, Espaces verts, Bien-être animal, Salubrité publique.

065 / 75 57 70



Michel GUERY - Président du C.P.A.S.
michel.guery@bousu.be

CPAS, Affaires sociales, Troisième âge, Service Pensions, Groupements patriotiques, Watringue, Contrat de rivières.

065 / 71 75 00

Focus sur une PME locale

La Brasserie Deseveaux

6

Etat Civil / Population/ Noces d'or

Les couleurs de la vie

7

Police

8

Programme Bouboule

10

Enseignement

Les écoles communales de Bousu - Hornu

12

PCS/ Croix-Rouge

Anim'été 2014, Eté solidaire 2014 & Espace Kervé, Reprise des cours « Alpha »

14

Journées du Patrimoine

Programme 2014

16

Travaux

Pesticides, vestiaires Léo

18

Sport

Je Cours Pour Ma Forme, Ambassadeurs du sport, Basket

20

Culture

Grand-Hornu, Grand Ouest, Saisons musicales

22

Braderie

Galleries photos et remerciements

24

Centre Culturel

Programme

26

Brèves

O.N.E., Trouille de citrouille, marché du terroir, brocante place Quinchon.

28

La parole aux partis

30

Avis aux citoyens:

Toutes les demandes d'emploi au niveau de la commune doivent impérativement être renouvelées chaque année.

EDITEUR RESPONSABLE

Giovanna CORDA
Échevine de la Communication
ADMINISTRATION COMMUNALE
3, Rue François Dorzée 7300 Bousu
Tél. : 065/ 717 300 • Fax : 065/ 801 131
info@bousu.be • www.bousu.be

IMPRESSION ET PUBLICITÉS

Daniel GRASSELLI • 0475/ 814 526
GRAPHISME ET MISE EN PAGE
Administration communale
de Bousu
TIRAGE:
10.000 exemplaires



Rejoignez-nous sur Facebook
Commune de Bousu

Cherz Sabine

VÊTEMENTS ET ACCESSOIRES



De la taille 34 à 56

**Démonstration à domicile :
10% sur les ventes**



Ouvert du mardi après-midi au samedi de 10h à 12h et de 14h à 18h

52, rue F. Dorzée - 7300 BOUSSU

(anciennement Destinations Voyages)

Tél. : 0471 345 519 -  Sabine Legg

Focus sur une PME artisanale

La Brasserie Deseveaux



Dans quelques mois, l'offre touristique sur notre entité s'étoffera encore. En effet, en 2015, la Brasserie Deseveaux sera inaugurée dans notre commune. Les produits seront confectionnés sur place. Les citoyens et touristes d'un jour auront l'occasion de les découvrir dans le salon de dégustation, situé à l'intérieur du complexe.

Sébastien Deseveaux est originaire de Brunehaut, commune située dans le Tournaisis. Ingénieur agronome de formation, il s'est spécialisé dans l'agroalimentaire. Durant ses études universitaires, il se découvre une passion pour la bière. Dès lors, quoi de plus logique pour ce passionné que de décrocher le poste de responsable du bar tenu par le cercle agronomique de Louvain-la-Neuve. C'est également à l'université qu'il se lie d'amitié avec un professeur. La complicité est telle qu'il rejoint ce dernier dans son centre de recherches, situé de l'autre côté de la frontière linguistique, à la KUL. À Leuven, il « plonge » dans la thématique. Il étudie, notamment, les processus de fermentation et de vieillissement du breuvage.

Des travaux qui ont été réalisés pour de grandes enseignes de bières.

En 1998, Sébastien met à disposition toute l'étendue de son savoir au service de la brasserie *Domus*, située dans le centre de Leuven. Il y devient maître brasseur et, avec l'aide de quelques salariés, confectionne le produit de « A à Z » : de la réception de la matière première à la mise en bouteille.

Une étape en Bretagne

Des investisseurs souhaitaient produire une bière française de qualité en s'inspirant du savoir-faire belge. Le challenge est de taille et attire la famille Deseveaux vers la Brasserie *Britt*, située non loin des côtes du Finistère, plus précisément à Tregunc, dans la région de Concarneau. Il décroche le poste de maître brasseur et y instaure sa méthode de production. Un défi réussi puisque la marque offre aujourd'hui une dizaine de bières différentes. Cependant, même si la petite famille s'est acclimatée à l'atmosphère bretonne, le besoin de retrouver ses racines se fait sentir. La famille Deseveaux décide alors de rentrer en Belgique. Côté professionnel, c'est une période de transition pour Sébastien. Il travaille, dans un premier temps, pour une multinationale dont les céréales sont le corps business, ensuite il est engagé en tant que responsable qualité au sein de l'entreprise *Viangros*. La firme bruxelloise recherchait un scientifique pouvant assurer que les produits répondent aux nombreuses exigences sanitaires et environnementales. De nouvelles fonctions qu'il remplit avec cœur. Pourtant, la passion du métier de brasseur demeure...

En 2008 : le déclic !

Sébastien et son épouse prennent

ensemble une décision importante, celle de créer une brasserie familiale. Ils décident alors de racheter la ferme de la famille Tamigneau, située à Boussu. Mais transformer une ancienne ferme en une PME artisanale demande de lourds investissements. Les Deseveaux se lancent dans un projet fou, qui plus est en pleine crise financière. Pourtant, grâce à la volonté sans limite du couple, le chantier se met en marche en 2012. Cette brasserie boussutoise sera une entreprise artisanale à taille humaine qui confectionnera une gamme de bières, avec le souci de faire appel à la main d'œuvre locale et tout en minimisant l'impact environnemental. Des visites y seront organisées avec, en point d'orgue, la traditionnelle dégustation !

Des produits artisanaux de qualité

Si l'outil ne sera opérationnel qu'en 2015, la bière existe déjà. Il s'agit de la *Sarazen*, une bière blonde qui met en valeur le blé noir, plus communément appelé le sarrasin. Cette céréale n'a pas besoin de moment particulier pour être produite et ne nécessite aucun pesticide. Ce qui fait de la *Sarazen* un produit « durable ». En 2012, Sébastien crée une autre bière blonde, à la fois digeste et désaltérante, appelée *Avena Saison*. D'autres projets sont en gestation...

À l'avenir, les quelque 50 hectares situés à l'arrière de la propriété seront consacrés à la culture du houblon, de l'orge et du sarrasin. Une manière de faire découvrir aux visiteurs ces types de céréales et de se rapprocher au maximum du concept de ferme-brasserie.



ROSE, BLEU, BLANC, OR, NOIR

les couleurs de la vie

NAISSANCES

MAI 2014

Abdelouahed Nayla (31/05)
 Ben Ammar Wanis (11/05)
 Beninato Manel (15/05)
 Benzbir Lina (30/05)
 Brisson Rayan (02/05)
 Cal Giulia (30/05)
 Contino Alanzo (21/05)
 Contino Lycio (21/05)
 Coppolino Giulio (09/05)
 Da Gama Teixeira Tomás (08/05)
 Degels Timothé (08/05)
 El Ouaryachi Nawfel (09/05)
 Facchinetti Thomas (28/05)
 Ipersiel Macéo (30/05)
 Jayé Jérémy (22/05)
 Lhoir Nathan (27/05)
 Lotika Deborah (23/05)
 Moiny Louis (31/05)
 Mouagni Naïla (07/05)
 Munsongo Kamay Erika (05/05)
 Prouveur Hugo (20/05)
 Valenti Savio (23/05)

JUIN 2014

Adamczak Hugo (30/06)
 Algrain Louis (11/06)
 Auquier Eva (28/06)
 Bellatrèche Inaya (23/06)
 Bulazar Zeynep (13/06)
 De Baerdemacker Vasco (12/06)
 Dezi Santi Tiago (16/06)
 Discart Clara (16/06)
 Djemal Lilia (17/06)
 Druart Louka (12/06)
 Durieux Mohamed (16/06)
 Ereddia Orazio (16/06)
 Fleurquin Enzo (10/06)
 Fleurquin Noah (26/06)
 Hamrol Timéo (07/06)
 Hanneuse Léa (23/06)
 Honoré Kylan (02/06)
 Lestrade Nathéo (13/06)
 Massa Luisa (11/06)
 Miceli Ticiano (18/06)
 Moury Lina (21/06)
 Pietka Alice (10/06)
 Rousselet Bachiri Sofiane (24/06)
 Saucez Keendiy (27/06)

Vandenbosch De Cicco Santino (02/06)

Veltri Mirco (12/06)
 Vural Enz (06/06)
 Wattiaux Raphaël (23/06)

JUILLET 2014

Alaimo Lena (03/07)
 Sanna Laina (12/07)

DECES

MAI 2014

Agrillo Nunzio (16/05)
 Bertoni Giacomino (29/05)
 Brion François (13/05)
 Colodoro Rocco (16/05)
 Cooreman Armand (14/05)
 Deprez Anna (20/05)
 Dupont Amélie (02/05)
 Flandroit Jeannine (14/05)
 Grabowska Janina (28/05)
 Grumiau Camille (07/05)
 Herbint Paul (03/05)
 Laurent Alice (08/05)
 Laurent Pierre (27/05)
 Lecomte Robert (08/05)
 Légat Henri (31/05)
 Liégeois Jean-Pol (09/05)
 Liénnard Nadège (26/05)
 Nicodème Yvonne (27/05)
 Roland Gilberte (26/05)
 Vyncke Karl (08/05)

JUIN 2014

Antoine Willy (10/06)
 Baland Micheline (27/06)
 Bouchez Odette (24/06)
 Brohée Edmond (05/06)
 Carlier Jean (06/06)
 Decamps Hélène (22/06)
 Defroyère Pierre (20/06)
 Delepine Freddy (18/06)
 Drouzie Alain (06/06)
 Dubus Marcel (05/06)
 Ganins Ints (23/06)
 Renson Marguerite (12/06)
 Roland Nelly (20/06)

JUILLET 2014

Bronchart Jeannine (19/07)
 Cuvelier Anne (16/07)

Duchêne Jeanne (18/07)
 Duquesne Alfred (14/07)
 Clineur Louis (02/07)
 Hanse Emilie (14/07)
 Hasnaoui Mostefa (14/07)
 Hejdrowski Thaddée (13/07)
 Jeanmotte Germaine (06/07)
 Leblieq Bruno (05/07)
 Lecocq Anna (15/07)
 Lemmens Solange (02/07)
 Peltier Anne (15/07)
 Tanghe Guy (15/07)
 Van den Bossche Julien (17/07)
 Vanhumbzeck Nicole (16/07)

MARIAGES

MAI 2014

Brohée Bernard - Dufrasne Pascale (10/05)
 Canion Jean-Paul - Michez Virginie (31/05)
 Carlier Steve - Flament Vinciane (24/05)
 El Goumrte Hassane - Lootens Valérie (17/05)
 Leblieq Bruno - Stévenart Pascale (10/05)
 Moulahi Slaheidine - Lejeune Dominique (17/05)
 Née Patrick - Masquelier Stéphanie (31/05)
 Rzeznik Grégoric - Berdou Mélissa (31/05)
 Willard Frédéric - Daubie Stéphanie (24/05)

JUIN 2014

Baker Azad - Sallak Karima (14/06)
 Boukhalfa Nordine - Benkhedda Naziha (14/06)
 Castiaux Dominique - De Matteis Olivia (07/06)
 Michez Alain - Pirson Marie-Claude (28/06)
 Pentecoste Leonardo - Minni Stefania (14/06)
 Wattiez Jean-François - Heyvaert Angélique (07/06)

JUILLET 2014

Bary Michel - Dramé Patricia (12/07)
 Brenez Alex - Caufriez Carine (22/07)
 Devos Thierry - Henry Sonia (12/07)
 Luyckx Jean-Jacques - Wagnair Marie-Hélène (05/07)
 Mauceri François - Salatino Sara (12/07)
 Muhindo Akonkwa Gédéon - Bea Ngalula Marie-Ange (16/07)
 Papegnies Bernard - Curnelle Sylvie (05/07)
 Van Luyt Mélanie - Venuti Aurélie (05/07)



Toutes nos félicitations à ces couples d'exception !



Le dimanche 27 juillet 2014, les époux **Wauquier Jacques** et **Barthelemy Rosette** ont célébré leurs noces d'Or.

Le dimanche 20 juillet 2014, les époux **Fontaine Jean-Claude** et **Boucaut Monique** ont célébré leurs noces d'Or.



La Police Borraine déménage...

Résolument tournée vers l'avenir et souhaitant améliorer sa volonté d'efficacité, notre Zone de Police s'est dotée d'un nouvel Hôtel de Police. Il se situe Avenue Schweitzer, n°160 à 7340 Colfontaine, à côté de l'Espace Magnum. Ce magnifique édifice nous permettra, entre autres, de centraliser nos différentes fonctionnalités, d'optimiser la communication et l'échange d'information entre les différents services et les citoyens.

Situation géographique :

L'emplacement stratégique de l'Hôtel de Police, juste à proximité de l'axiale boraine, permettra une réactivité plus accrue de nos services.

L'Hôtel de Police accueille depuis le mois de juin tous les services spécialisés ainsi que la Proximité de Colfontaine, à savoir :

La Brigade Anti-Criminalité ; Les Services Circulation Routière - Intervention - Enquêtes et Recherches - Jeunesse - Assistance aux Victimes - Le Bureau Central des Armes - L'Environnement - La Direction de la Police Borraine.

Les communes de Boussu, Frameries, Quaregnon et Saint-Ghislain garderont leur service de Proximité dans leurs locaux d'origine :

- La Proximité de Boussu, rue F. Dorzée 3 à 7300 Boussu (065/75.13.10)
- La Proximité de Frameries, rue Archimède 1 à 7080 Frameries (065/61.12.22)
- La Proximité de Quaregnon, rue Carnot 3 à 7390 Quaregnon (065/45.06.80)
- La Proximité de Saint-Ghislain, rue du Peuple 57 à 7333 Tertre (065/76.10.10)



Contact :

Le numéro général : 065/619. 600

Pour un appel d'urgence : 065/619. 619

Accueil : 065/619. 600

Service d'assistance aux victimes : 065/619. 861

Bureau Central des Armes : 065/619. 876

Le service Intervention 24h/24h : 065/619. 619

Le Service Circulation Routière : 065/619. 750

La Brigade Anti-Criminalité : 065/619. 750

Le Service Enquêtes et Recherches : 065/619. 770

Le Service Jeunesse : 065/619. 810

Le Service Environnement : 065/619. 760

La Proximité de Colfontaine: 065/619. 700

Les Soins

Une équipe conviviale
et agréable

de Soline

**INFIRMIÈRES À DOMICILE
ET EN DISPENSAIRE**

Prise de sang au dispensaire ou au domicile sur RDV

Pansements • Toilettes • Injections Soins palliatifs
Hospitalisation à domicile • Soins au diabétiques
Soins aux personnes handicapées à domicile • Stomathérapie

Infirmières Diplômées • Agréées toute mutuelle

Route de Valenciennes, 368 - **BOUSSU**
info@soinsdesoline.be • www.soinsdesoline.be

0473 / 293 707 • 0478 / 302 890

Ets DURIGNEUX

spri

**Vins, Champagnes,
Apéritifs et spiritueux
Horeca, Cash-boissons,
Particuliers, Festivités**

Rue de l'Eglise, 45-49 • WIHÉRIES

Tél. : 065 63 18 83

Tél. : 065 65 10 70 (privé) • Fax 065 63 34 38



La Kermesse à Bouboule

VENDREDI 29 AOÛT

18H: BROCANTE NOCTURNE ET MARCHÉ DU TERROIR

18H-21H: MIMUZIK

L'un des meilleurs groupes de Music Country de notre royaume ! Venez sur la Place pour apprendre à danser sur le rythme de la musique d'Outre-Atlantique. De nombreux groupes de danse seront présents.

19H: VERNISSAGE DE L'EXPOSITION «T'ES UN VRAI HORNUTOIS SI...»

21H-22H: GIULIANA MUSIC

Par sa voix captivante et puissante, elle vous invite à redécouvrir les plus grands succès de la variété française et italienne.

22H-23H : SKANK IS COOL

Musique Reggae

23H: GOSSES DU BITUME



Groupe de Rap hornutois



SAMEDI 30 AOÛT

12H-13H : MARIE DAUBRY - LES MENESTRELS

13H-14 : DK DANCE

14H-15H : STEVEN'S KING

Steven's King rend hommage au king Elvis Presley.

15H-16H : TRIO ACCORDÉON-SAXO-BATTERIE

16H-17H : CIMB

17H-18H : GIANNI CHANTE BATTISTI

Cet artiste issu de notre entité rendra hommage au chanteur italien Lucio Battisti

18H30-19H30 : SUZY - SOSIE DALIDA

20H-21H : CHANTAL GOYA

Chantal Goya nous ouvrira les portes d'un monde féérique pour le plus grand plaisir des petits et des grands.

21H-22H30 : CM'AFROBEAT

De l'électro world music...un terme qui colle à la peau de ce groupe bien de chez nous qui n'a qu'un seul objectif : vous faire danser dans une ambiance sonore, riche et variée.



DIMANCHE 31 AOÛT

12H30-14H30 : DOMENICO GIANGIORDANI ET SA CHORALE.

15H-16H30 : CLAUDINE ROUSSELET

Une femme de coeur, une voix bien connue des hornutois



29, 30, 31 AOÛT

17H-18H30 : BALDO

18H45-19H45 : GINO CAVALIERE

20H-21H30 : ALAIN DÈS, HOMMAGE À CLAUDE FRANÇOIS

L'hommage le plus fidèle porté à ce jour à Claude François, le chanteur français le plus doué de sa génération.

21H30 : BRULAGE DE BOUBOULE

22H : FEU D'ARTIFICE



REJOIGNEZ-NOUS AUX REPAS DE BOUBOULE

Bouboule, c'est avant tout un moment de convivialité, l'occasion de se retrouver dans un cadre festif. Aussi, durant la kermesse, deux repas vous sont proposés sous le chapiteau communal, à savoir :

- 1. Le samedi 30 août, à 12h30**
Repas Porchetta (ou poulet) - Buffet froid – 1 boisson comprise
PAF : 14 euros par personne
- 2. Le dimanche 31 août, à 12h30**
Repas Moules - Frites (ou Bêtises Hornutoises – Frites [Boulettes])
PAF : 17 euros par personne

Pour des raisons d'organisation, merci de nous communiquer votre réservation avant le lundi 25 août inclus.

Si vous souhaitez participer au(x) repas. Il vous suffit de verser le montant total de votre réservation sur le compte suivant : **BE38 0682 5145 7672** et d'indiquer, en communication, le nom de la réservation, le nombre de repas ainsi que le jour choisi. Merci également de spécifier le nombre de personnes qui souhaitent du poulet en lieu et place de la porchetta ou des boulettes à la place des moules.

Plus de renseignements ?

Services des Fêtes

Tél : 065/71.73.92

Fax:065/78.13.63

Mail : fêtes@boussu.be

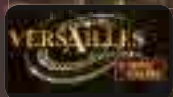

LES ECOLES COMMUNALES DE BOUSSU - HORNU

- Des écoles pluralistes et démocratiques
- Une éducation pour grandir, découvrir, apprendre, vivre ensemble, devenir autonome.
- Des abords sécurisés 

NOS PRIORITÉS:
LIRE - ECRIRE
CALCULER
COMPRENDRE AVANT
D'APPRENDRE

UNE FORMATION DE QUALITÉ POUR
LES ENFANTS
UN LIEU DE CONFIANCE POUR LES
PARENTS



CONTACTS:

- **École du Centre Hornu:** 065/80.11.78
- **École du Jardin de Clarisse:** 065/80.11.76
- **École de la Chapelle:** 065/80.11.77
- **École du Champ des Sarts:** 065/65.07.35
- **École du Jardin des Sarts:** 065/65.05.94
- **École du Grand-Hornu:** 065/80.11.97
- **École du Jardin de Marion:** 065/80.11.79
- **École du Jardin de l'Autreppes:** 065/80.11.95
- **École du Foyer Moderne:** 065/80.11.96
- **École de la Nichée Studieuse:** 065/65.39.07
- **École du Centre Boussu:** 065/77.05.07
- **École du Calvaire:** 065/80.11.94
- **École de l'Alliance:** 065/65.33.79

RENTREE SCOLAIRE:

Le lundi 1 septembre 2014

INSCRIPTIONS:

Les 27, 28 et 29 août prochains, de 9h30 à 12h et de 14h à 16h, une permanence est assurée pour les inscriptions dans toutes les implantations scolaires.

ou sur rendez-vous en vous adressant au service Enseignement qui prendra contact avec la direction concernée (065/71.73.42).







NOUVELLE INSIGNIA COUNTRY TOURER OFFROAD, PAS OFFLINE.

INTELLI **Link**

Vous restez connecté sur tous les terrains, même les plus accidentés, grâce à IntelliLink.

opel.be info environnement (AR 19/03/2004): opel.be  5,6-8,5 L/100 KM  147-199 G/KM  DONNONS PRIORITÉ À LA SÉCURITÉ.



Wir leben Autos.

GARAGE ALAIN FAYT

Rue de Moranfayt, 183 - 7370 DOUR

Tél. 065 718 300

Fax +32 65 718 309 - fayt.alain@busmail.net

Anim'été 2014

Cette année encore, notre équipe éducative, équipée de son « PCS mobile », est venue à votre rencontre, notamment dans les quartiers de la Place Quinchon, de l'Alliance, du Foyer moderne, des Bas Courtil,...

Vous avez été nombreux à participer aux différentes animations et excursions organisées durant cet été. En effet, les participants ont pu s'adonner à différentes activités, telles que le kayak, le ski nautique, la natation, le mini-foot, les sports de rue, mais également visiter de nombreux sites. Parmi ceux-ci, citons le Sea Life et Pairi Daiza.

Aussi, dans le cadre du plan canicule, le kit « Bien Vivre Ensemble à Boussu », contenant des gourdes, a également été distribué.

Cette année, nous avons reçu l'aide de 3 jeunes demandeurs d'emploi en stage de transition.



« Eté solidaire 2014 & Espace Kervé »

Dans le cadre d'été solidaire 2014 et du projet «Boussu aime ses Aînés», 8 jeunes de l'entité, engagés comme jobistes étudiants, ont aménagé les locaux de la rue Kervé qui deviendront prochainement « l'Espace Kervé », un lieu de convivialité et de bien-être dédié plus spécialement aux activités et aux ateliers intergénérationnels. Ce lieu pourra ainsi accueillir en toute zénitude différentes permanences socio-éducatives, des ateliers culinaires, santé, du yoga, du feng shui, du Haedong Kumdo, de l'art plastique, et bien d'autres activités.

L'extérieur a été spécialement aménagé pour le confort de nos seniors, par la pose de bancs et de modules.



Reprise des cours « Alpha »

Le 8 septembre prochain, les cours d'Alphabétisation et de « Français langue étrangère » reprendront au Plan de Cohésion sociale de Boussu.

Les personnes qui souhaitent s'inscrire (ou inscrire un proche) sont priées de s'adresser au Plan de Cohésion sociale.

Plus d'infos ? 065/69.18.12 Inscriptions jusqu'au 30 septembre 2014.



La Croix-Rouge propose à la population plusieurs départements. À la rue Dorzée, une vestiboutique et une bouquinerie sont ouvertes du mardi au vendredi, de 9h à 15h. L'épicerie sociale est également accessible à la même adresse.

L'accueil de la petite enfance se trouve au n° 11 de la rue Dorzée, du mardi au vendredi, de 9h à 12h. Le département mobilier, vaisselle, bibelots se situe à la rue Montenpeine à Boussu. Il est ouvert au public les mardi, jeudi et vendredi, de 9 à 14h. **Renseignements : 065/78.13.64**



RENTRÉE DES CLASSES
le lundi 1^{er} septembre à 8h30

Directrice : Madame Zitolo Maggy

Une école près de chez vous,
Une formation de base efficace,
Une ambiance de travail,
Un cadre accueillant ...

Rue de l'Alliance, 19
7300 BOUSSU

Renseignements : 065/ 653 379

RENAULT CLIO R.S. INSPIRÉE PAR LA COMPÉTITION

6 vitesses séquentielles

avec palettes au volant : à vous de jouer

Avec son châssis inspiré par la formule 1, son puissant moteur turbo 2.0 16V 200ch et son design sportif, elle semble tout droit sortir d'un jeu vidéo. Clio R.S. est née sur circuit et est équipée des fameuses palettes au volant permettant d'opérer les passages de vitesse en seulement 150 millisecondes.

Vous conservez à tout moment le contrôle de cette voiture. Aussi bien sur circuit que dans la ville. Et cela grâce à ses différents modes de conduite - telle la super nerveuse position «Race». Alors Prêt à dompter la bête ?

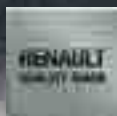

6,3 /100 KM. 144 G CO₂/KM.

Informations environnementales (A.R. 19.03.2004) sur www.renault.be. DONNONS PRIORITÉ À LA SÉCURITÉ. Renault préconise

Garage DUFOR

Rue de Boussu 145 - 7333 TERTRE - Tél : 065 621 221



BOUSSU

La fête au château

Château de Boussu, rue du Moulin, 43 (gare) 7300 BOUSSU

Dans le cadre des 26^e Journées du Patrimoine LIEUX DE MEMOIRE

13-14/09



Découverte des travaux de restauration du châtelet du XVI^{ème} siècle et des expositions s'y tenant. Exposition « Le château de Boussu et la commune durant les guerres 14-18 et 40-45 ». Exposition de photos (Espace Image Hornu). Les Ateliers du château en activité (céramique, sculpture, gravure, peinture, poterie, ...). Saynètes historiques (plus de 150 personnages en costume d'époque). Grand marché médiéval avec artisans costumés. Campements de différentes époques. Combats médiévaux, ménestrels, ... Grand feu d'artifice et embrasement du château. (le dimanche, vers 22h30). (les animations sont assurées par différentes compagnies en collaboration avec Moyen' Art Intern. asbl). **Une liaison par bus sera assurée entre le château de Boussu, le Grand-Hornu et la Grand-Place de Saint-Ghislain.**

Restauration sous chapiteau (traiteur : Philippe Decorwee) : Repas du terroir, le midi. Le samedi soir (sur réservation) : menu « Découverte ». Le dimanche soir (sur réservation) : souper aux moules. **ENTREE GRATUITE** (tout le week-end).

RENSEIGNEMENTS : 065/77.82.65 www.chateaudeboussu.be

CHATEAU DE BOUSSU

les news

Le château. L'année 2015 arrive à grands pas avec son cortège de festivités. Mons, Capitale Culturelle 2015, a présenté son programme. Dans le cadre des décentralisations, le château de Boussu occupe une place de choix. Il accueillera une vaste exposition consacrée à la Renaissance et à Jacques Dubreucq. De nombreuses pièces provenant des principaux musées d'Europe seront présentées au public. Pour ce faire, il a fallu mettre les bouchées doubles à la restauration du châtelet (carrelage, vitrage, peinture, sécurité, ...).

Le samedi 28 juin dernier, le Directeur du projet, Monsieur Marcel Capouillez, a fait découvrir l'état d'avancement des travaux au public présent. Cette opération avait été organisée en collaboration avec l'asbl Gy Seray Boussu et la Confrérie du Comté de Boussu. Rassurons ceux qui n'ont pu être présents lors de ces visites guidées : d'autres découvertes sont prévues durant les 26^{èmes} journées du Patrimoine (les 13 et 14 septembre prochains). J. Assez 2014. <http://www.chateauboussu.be> (ill. façade nord du châtelet . JAssez, juillet 2014)



La Confrérie. Depuis le 8 mai 2013, la commune peut s'enorgueillir d'une nouvelle association culturelle : La Confrérie du Comté de Boussu, née du travail de sept passionnés du château. Elle a pour but de promouvoir, dans la joie et la bonne humeur, le château de Boussu, son histoire, celle de la Renaissance, les différentes formes artistiques de cette époque et les produits artisanaux locaux. La Confrérie qui compte actuellement une septantaine de confrères a déjà organisé plusieurs manifestations au profit du château. Elle se rallie autour

de son blason (©Reproduction interdite) créé spécialement par deux plasticiens boussutois. J. Assez 2014. Confrerieducomtedeboussu@gmail.com (Ill. 1 : le Conseil et un invité. Ill 2 : le blason de la Confrérie. Ill. 3 : prestation de serment des Membres d'honneur. Photos : Espace Image Hornu, octobre 2013).



Se passer des pesticides, c'est possible

et ce sera surtout obligatoire dans 2 cas de figure à partir du 1^{er} septembre 2014 !

Suis-je concerné(e) ?

Vous avez une surface imperméable (pavés, linkers, tarmac, terrasse, ...) avec un système de collecte des eaux (grille, avaloir, filet d'eau, ...)



OUI
 NON



RE/DU :

La pente de votre surface imperméable est orientée vers le trottoir ou la voirie équipés d'un filet d'eau, avaloir, grille.



OUI
 NON

Si dans au moins un des 2 cas, votre réponse est « oui », vous ne pourrez plus utiliser de pesticides. Attention, pour traiter cette/ces surface(s) à partir du 1^{er} septembre 2014.

N'oubliez pas la «zone tampon».

En outre, il faudra respecter une « zone tampon » non traitée de 1 mètre par rapport à cette/ces surface(s) imperméable(s).



Des solutions alternatives existent.

La première et la plus simple consiste à empêcher la matière organique (qui permet aux graines de germer) de s'accumuler sur la surface imperméable en procédant à un bûlage régulier.

Des alternatives aux pesticides sont nombreuses. Découvrez-les sur <http://www.adalia.be>.

Envie de plus d'informations sur le Programme Wallon de Réduction des Pesticides ?

Rendez-vous sur le site de référence en Wallonie : <http://environnement.wallonie.be/pesticides>

Hornu: construction de nouveaux vestiaires pour le Léo

Les vestiaires du terrain de football de la rue de Binche ont vécu. Ils seront démolis après la construction d'un nouveau bâtiment qui se situera à proximité immédiate du site.

Les travaux ont été confiés à l'entreprise Favier pour un montant de 520.923 €. Un subside de 331.200€ octroyé par la Région wallonne, par l'intermédiaire d'Infrasports, permet la Commune à entamer les travaux dès le mois de septembre 2014.

Le nouveau bâtiment abritera les vestiaires ainsi qu'une cafétéria. Le tout sera classé « Basse énergie ».

Ces installations seront opérationnelles pour l'entame de la saison 2015-2016.



DOCHEZ HOTTON

DECORATION



Colores del Mundo

SUPERPROMO
1+1
GRATUIT



Action valable jusqu'au 30 août 2014

* A l'achat d'un pot Colores del Mundo, recevez gratuitement 1 pot Colores del Mundo de conditionnement identique. Action valable sur toute l'assortiment Colores del Mundo. Non cumulable avec d'autres actions et valable jusqu'à épuisement du stock.

DOCHEZ HOTTON
DECORATION

Rue Grande, 30-32 QUIÉVRAIN
Tél. : 0032 65 45 74 65
Fax : +32 (0)65 458 781 - dochezhotton@gmail.com

*Toute la décoration
pour votre maison !*

Ouvert du mardi au vendredi de 9h à 12h et de 14h à 18h30 - Fermé le lundi
le samedi de 9h à 18h NON STOP

www.dochezhotton.com



Lancement de la deuxième édition de l'opération de « Je Cours Pour Ma Forme », le 9 septembre prochain



Pour suivre la formation, pas besoin d'être sportif ni de savoir courir. **Je Cours Pour Ma Forme** est un programme d'initiation à la course à pied. Tout le monde est le bienvenu. Les séances se déroulent au rythme de trois par semaine durant près de trois mois. L'encadrement est assuré par un professeur d'éducation physique spécialement formé.

L'objectif : à raison de 3 séances/semaine, courir 5 km sans s'arrêter. Prêt(e) pour le défi ?

La participation aux frais est de 30 euros par personne pour les 36 séances d'entraînement, comprenant l'encadrement, l'assurance en RC, un carnet de santé, un programme personnalisé, un t-shirt souvenir et un diplôme de fin de session (paiement en espèces auprès du service des Sports).

- **Inscription** : uniquement sur rendez-vous au 0498/90.83.73. L'opération est limitée à 40 personnes. **Priorité est donnée aux citoyens de Boussu**
- **Module de 12 semaines** : à raison de **3 séances/semaine** (2 entraînements guidés par le formateur le mardi et jeudi (en soirée) + 1 entraînement libre géré par les participants suivant les conseils communiqués par JCPMF).

Renseignements :

Tél : 0498/90.83.73 - sports@boussu.be

JCPMF est une organisation de l'ASBL Sport & Santé avec le soutien du magazine Zatopek et du Ministère des Sports de la Fédération Wallonie-Bruxelles.

www.jecourspourmaforme.com

LES AMBASSADEURS DU SPORT 2014 DE BOUSSU

N'hésitez à soumettre vos candidatures !

La commune de Boussu fêtera, le dimanche 28 septembre à 11 heures, ses Ambassadeurs du Sport.

Les athlètes, cadres dirigeants, équipes et clubs qui seront récompensés doivent répondre à l'un des critères suivants :

- être obligatoirement domicilié(e)(s) dans l'entité ;
- prêter à un niveau provincial, national ou international dans un club extérieur à la commune ;
- être affilié(e)(s) à un club de Boussu et se distinguer au niveau provincial, national ou international.

Les sportifs, dirigeants ou clubs correspondant à ces critères sont invités à prendre contact avec le service des Sports avant le 10 septembre prochain.

Administration Communale
Echevinat des Sports, rue François Dorzée n° 3
7300 BOUSSU
Tél : 065.71.73.41 ou le 065/71.73.26
Mail : sports@boussu.be

Basket Boussu (BCB2013)

Tu es né entre 1997 et 2009 et tu souhaites pratiquer le basket ?

Viens nous rejoindre au Newbcb2013.

Tu seras coaché par des entraîneurs motivés et dynamiques. Encadrement des filles jusqu'à un âge limite (année de naissance 2003).

Intéressé(e) ?

Denis Guillaume (secrétaire du club) :

Tél : 0496/10 12 20

Mail : boussubasket@outlook.com

Plus d'infos ?

www.BCBOUSSU.BE

FACEBOOK : [Newbcb2013](https://www.facebook.com/Newbcb2013).



horus

PATRIMOINE

ASSURANCES ■ PRÊTS ■ PLACEMENTS ■ IMMOBILIER

**Étude personnalisée GRATUITE
de tous vos projets**



Nathalie Jahic - Rudi Duwelz - Luigia Rondelli - Willy Ruelle
Frédéric Capouillez - Olivier Moreaux - Michel Delmotte



Rue Grande, 80 - 7301 Hornu

Tél. : 065/257 340 Fax : 065/257 342

willy.ruelle@pv.be

Lundi 9h/12h - 14h/18h ■ Mardi 9h/12h - 14h/16h

Mercredi 9h/12h ■ Jeudi 9h/12h - 14h/18h ■ Vendredi 9h/12h



SITE DU GRAND-HORNU JOURNÉES DU PATRIMOINE « LIEUX DE MÉMOIRE » SAMEDI 13 & DIMANCHE 14 SEPTEMBRE

Culture



Gratuit de 10h à 18h - Des navettes gratuites relieront le Grand-Hornu au Château de Boussu et à la ville de Saint-Ghislain.

PLUS D'INFO www.grand-hornu.eu



Boussu et Hornu, Capitales européennes de la Culture, les 20 et 21 mars 2015 !

Les 12 communes qui entourent la Ville de Mons, formant par là même le Grand Ouest, se rallient à l'organisation de Mons 2015.

Chacune d'elles aura le privilège de représenter, l'espace de quelques jours, la Capitale européenne de la Culture, par l'organisation d'événements majeurs.

L'entité de Boussu-Hornu sera sous les feux de la rampe, les 20 et 21 mars prochains. « Les gens d'ici » seront mis à l'honneur. Au programme : représentations musicales et expositions photographiques. Plus d'informations dans notre prochain numéro.



Les Saisons musicales

Le dimanche 12 octobre, à 17 heures
Hôtel de ville de Boussu
Salle culturelle

Le pianiste FRANK BRALEY, accompagné de l'Orchestre Royal de Chambre de Wallonie.

Une organisation de l'Échevinat de la Culture avec la participation de l'Asbl Centre Culturel de Boussu

Renseignements : 065/71.73.13
Entrée gratuite



SERVICE RAPIDE !

OUVERT DE 7H À 12H ET DE 13H À 17H30 ET DURANT LES CONGES



Rue Aimeries 95 • 7370 DOUR



Venez déguster
votre boisson préférée
dans une ambiance conviviale

Jupiler, Bières spéciales,
Jus de fruit, Limonade, ...

Location de salle pour BANQUET

Nouvellement rénovée.
Peut contenir jusqu'à 300 personnes.

Renseignements et réservations :
André TAHON - Tél. : 0475/ 835 358

Rue Alfred Dendal, 251 - BOUSSU-BOIS
Tél.: 065 655 698

Braderie de Boussu 2014

Merci à vous et à nos partenaires !



Photos: Vincent DRUART



Entreprise de jardin

PARENT - DELMOTTE

SPRL



Aménagement, création, entretien
de pelouses, massifs, haies, allées, pavage,
abattage d'arbres, plantations ...

TÉL : 0473/ 385 264

Pose tous types de clôtures
(en bois, en plaque de béton coloré, ...)
et portails en acier (Betafence),
pavage, terrasse, entrée de garage

Zoning Bellevue • Rue Machine à Feu, 6 - 7370 **DOUR**

Rue de la Citadelle, 5A • 7350 **MONTROEUL-SUR-HAINE**

Tél. : 065 650 129 • Fax : 065 620 129 • E-mail : pascalparent@skynet.be

CAFÉ

Vins et Spiritueux



AU
B **BOULEVARD**

1, rue des Déportés • 59154 **CRESPIN**

Tél. : 00 33 3 27 45 41 56

CENTRE CULTUREL DE BOUSSU

SEPTEMBRE

SAMEDI 13 ET DIMANCHE 14 SEPTEMBRE

« FÊTES DU PATRIMOINE »

MERCREDI 17
SEPTEMBRE À 19H30

CINÉ - SOUPE
« INVICTUS »

UN FILM DE CLINT
EASTWOOD

AVEC MORGAN FREEMAN,
MATT DAMON, ...

EN 1994, L'ÉLECTION
DE NELSON MANDELA
CONSACRE LA FIN DE
L'APARTHEID, MAIS
L'AFRIQUE DU SUD
RESTE UNE NATION

PROFONDÉMENT
DIVISÉE SUR LE
PLAN RACIAL ET
ÉCONOMIQUE. POUR
UNIFIER LE PAYS ET
DONNER À CHAQUE
CITOYEN UN MOTIF DE
FIERTÉ, MANDELA MISE
SUR LE SPORT, ET
FAIT CAUSE COMMUNE
AVEC LE CAPITAINE
DE LA MODESTE
ÉQUIPE DE RUGBY
SUD-AFRICAINE. LEUR
PARI : SE PRÉSENTER
AU CHAMPIONNAT DU
MONDE 1995...

QUEL PARALLÈLE
AVEC L'ENGOUEMENT
SUSCITÉ PAR LA
COUPE DU MONDE
ET LA FERVEUR DE
NOTRE NATION DANS
UNE ÉPOQUE OÙ LA
BELGIQUE N'A JAMAIS
ÉTÉ AUSSI DIVISÉE
QUE MAINTENANT ?
LE SPORT, VECTEUR
D'UNIFICATION
NATIONALE ?

PAF : 3€ - ART 27



OCTOBRE

MERCREDI 15
OCTOBRE À 19H30

CINÉ - SOUPE
« ET SI ON VIVAIT
TOUS ENSEMBLE ? »

UN FILM DE STEPHAN
ROBELIN

AVEC JANE FONDA,
PIERRE RICHARD,
GÉRALDINE CHAPLIN,
CLAUDE RICH, GUY
BEDOS, ...

ANNIE, JEAN, CLAUDE,
ALBERT ET JEANNE SONT
LIÉS PAR UNE SOLIDE

AMITIÉ DEPUIS PLUS DE
40 ANS. ALORS, QUAND LA
MÉMOIRE RANCHE, QUAND
LE CŒUR S'EMBALLÉ ET QUE
LE SPECTRE DE LA MAISON
DE RETRAITE POINTE SON
NEZ, ILS SE REBELLENT ET
DÉCIDENT DE VIVRE TOUS
ENSEMBLE.

LE PROJET PARAÎT
FOU MAIS, MÊME SI LA
PROMISCUITÉ DÉRANGE
ET RÉVEILLE DE VIEUX
SOUVENIRS, UNE
FORMIDABLE AVENTURE
COMMENCE : CELLE DE LA
COMMUNAUTÉ... À 75 ANS !

QUELLES ALTERNATIVES
CONTRE LA SOLITUDE,
LES MAISONS DE
RETRAITE ET AUTRES
FATALITÉS LIÉES AU
VIEILLISSEMENT ?

PAF : 3€ - ART 27



NOVEMBRE

« SEMAINE AUTOUR DU CHOCOLAT »

MERCREDI 5
NOVEMBRE À 14H30

« CHARLIE ET
LA CHOCOLATERIE
(1971) »

LOIN DE LA SUPER
PRODUCTION
HOLLYWOODIENNE DE

TIM BURTON, CETTE
PREMIÈRE VERSION DE
MEL STUART, QUI A
AUJOURD'HUI 43 ANS,
PERMETTRA DE COMPARER
LES TECHNIQUES
D'EFFETS SPÉCIAUX
ET DE RÉALISATIONS
ÉVOLUANT À TRAVERS

LES ÉPOQUES.

PAF : 3€ - ART 27



VENDREDI 7
NOVEMBRE

THÉÂTRE ET/OU
CONFÉRENCE SUR
LE CHOCOLAT

SAMEDI 8 NOVEMBRE TOUTE LA JOURNÉE

« VOYAGE DÉCOUVERTE ... SUR LES TRACES DU CHOCOLAT »

LE MATIN, DIRECTION LE CHÂTEAU DE SENEFFE À LA DÉCOUVERTE DES PLUS BELLES PIÈCES D'ORFÈVRE

SERVANT À LA PRÉPARATION DU THÉ, DU CAFÉ ET DU CHOCOLAT, MAIS ÉGALEMENT DE PRODUITS EXOTIQUES DÉCOUVERTS DURANT LE SIÈCLE DES LUMIÈRES. UNE DÉGUSTATION FAÇON « COMTESSE DEPESTRE » TERMINERA LE PARCOURS.

LE MIDI, DÎNER À LA

BRASSERIE HORTA, CÉLÈBRE BISTROT DU MUSÉE DE LA BD DE BRUXELLES.

L'APRÈS-MIDI, TOUR GOURMAND DANS LE CENTRE-VILLE DE BRUXELLES ET VISITE GUIDÉE DU MUSÉE DU CACAO ET DU CHOCOLAT.

PAF : 50€ REPAS COMPRIS - 35€ SANS REPAS

DIMANCHE 9 NOVEMBRE, DE 14H À 18H

« MARCHÉ DÉCOUVERTE DES ARTISANS CHOCOLATIERS »

POUR LA 2E ANNÉE CONSÉCUTIVE, LA SALLE CULTURELLE ACCUEILLERA DES CHOCOLATIERS DE LA RÉGION POUR VOUS FAIRE DÉCOUVRIR LEURS SPÉCIALITÉS !

DÉGUSTATION, DÉMONSTRATION, IL Y EN AURA POUR TOUS LES GOÛTS ! ENTRÉE GRATUITE



« ATELIER FABRICATION DE PRALINES » (DATES À DÉFINIR)

PAF : 3€ - ART 27



DÉCEMBRE

MERCREDI 10 DÉCEMBRE À 19H30

CINÉ - SOUPE

“THE BARKLEYS OF BROADWAY” - 1949

UN FILM DE CHARLES WALTERS AVEC FRED ASTAIRE, GINGER ROGERS, OSCAR LEVANT

À LA SORTIE D'UNE GRANDE PREMIÈRE, JOSH (FRED ASTAIRE) ET DINAH (GINGER ROGERS) BARKLEY PRENNENT PART À UNE GRANDE RÉCEPTION OÙ ILS RENCONTRENT JACQUES BARREDOUT (JACQUES FRANÇOIS), DRAMATURGE FRANÇAIS ÉMIGRÉ AUX ÉTATS-UNIS

PAF : 3€ - ART 27

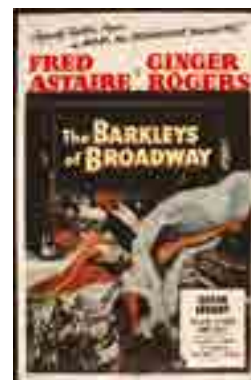

MERCREDI 17 DÉCEMBRE À 16H30

THÉÂTRE EN FAMILLE

« NOX »

PAR LE THÉÂTRE DE L'ANNEAU

UN SPECTACLE DRÔLE, SANS PAROLES, OÙ IMAGES ET GESTUELLE SE CONJUGENT AVEC UNE MALICIEUSE TENDRESSE POUR ÉVOQUER CE MOMENT DÉLICAT DU COUCHER. UNE FANTAISIE VISUELLE RÉVÉLATRICE DE NOS PETITES

ET GRANDES PEURS, UN UNIVERS ÉTRANGE OÙ LE CORPS SE DÉMULTIPLIE ET OÙ LES OBJETS S'INVENTENT UNE VIE.

PAF : 8€ - 6€ RÉSERVATION - ART 27



ATELIERS « ARTS PLASTIQUES »

ENFANTS DE 7 À 12 ANS



INFOS ET RÉSERVATIONS :
065/800.136 -
ANIMATION@CCBOUSSU.BE
WWW.CCBOUSSU.BE

La Brocante de la Place Quinchon aura lieu le 13 septembre prochain.
Renseignements et inscription : 0476/71.92.35



Premier Marché du Terroir

Samedi 20 septembre 2014
sur la Place d'Hornu



Ouverture à 16h par
les Autorités Communales

Produits Locaux

Produits du Terroir

Venez découvrir les
producteurs de
notre région



Informations / Contact :

Gay Hils 0488 42 32 85
Informations <http://le-b-h.be/terroir>



En collaboration avec
SPAR

Dans le cadre de l'ouverture d'un nouveau SPAR à Boussu, la MRMB recherche des « H/F caissiers-réassortisseurs »

Intéressé?

Complétez un dossier d'inscription et envoie les par courrier à la MRMB à la Rue de Froidoc, 2 (Comm. Boussu) - 7060 Froidoc

CONDITIONS
Le candidat demandeur d'emploi, ne pas posséder le CEES et/ou compléter 24 mois d'inactivité au cours des 36 derniers mois, être motivé et dynamique, être intéressé par un contrat de travail à temps partiel, être mobile et flexible en termes d'horaires de travail, aimer le contact avec le client, avoir une bonne présentation et une hygiène irréprochable, ne pas souffrir d'un problème de santé qui pourrait représenter un obstacle à l'exécution du métier. être prêt à travailler dans une formation de pointe qualité, avoir une bonne maîtrise du français à l'oral et à l'écrit, savoir compter, être dans les conditions d'un prêt d'embauche est un atout.

www.mrmb.be

Les 20 et 21 septembre 2014, la paroisse protestante de Boussu-Bois organisera sa traditionnelle fête de paroisse.

Le samedi 21, dès 13h30 : petite restauration. A 14h00: départ de la randonnée cyclotouriste (20 km ou 50 km).

Le dimanche 22, à 12h00: repas de fête de la paroisse de Boussu-Bois. Au menu sur réservation : lasagne ; filet américain, frites et accompagnements; vol au vent, frites et accompagnements.

Inscriptions : Claude Moreau 065/785577 (ou 0473/920773) ou par e-mail (moreauclaude@voo.be), avant le 15 septembre.

Trouille de Citrouille
Halloween Hornu
Vendredi 31 octobre 2014
à l'École de la Chapelle d'Hornu dès 17h



Eclipses, craches de feu, conte, grimage, sculpteur de ballons, djembés, chasse aux bonbons dans les rues, concours de déguisements et de décoration de ficôles, et bien sûr nos décorations d'outre-tombe

Spectacle final : « La parade des phénomènes » par la compagnie « Attention jongleurs »

Finaliste de l'émission « Belgium got Talents »

Les adresses des lieux de consultation pour vos enfants sur l'entité :
Boussu: rue de Caraman 13A - 0499/99.78.38
Hornu :

- rue Grande, 142
0499/99.78.76 ou 0491/35.79.82
- rue de Bavay, 86/1
0499/57.26.27



MAZOUT



DEBERGHES & Fils S.A.

Gasoil - Gasoil EXTRA - Diesel



CHARBONS - GAZ - PELLETS

Livraison à domicile - Vente au chantier

065/67 27 39 FRAMERIES

MAURAGE - DOUR

064/ 66 28 47 - 065/65 26 65



PAIEMENTS ÉCHELONNÉS SOUS CONDITIONS*

* "Attention, emprunter de l'argent coûte aussi de l'argent."

Intermédiaire de crédit : S.A. DEBERGHES & fils, 197 rue de l'Industrie 7080 La Bouverie.

Rue de l'Industrie, 197 - 7080 LA BOUVERIE

La parole aux groupes politiques du Conseil communal

A l'heure où sont écrites ces lignes, a lieu le chassé-croisé des juilletistes et des aoûtistes, septembre semble encore loin et pourtant ! Le budget 2015 provisoire devant être déposé auprès de la tutelle régionale pour le 30 septembre, sa préparation est d'actualité. Conséquence des règles de stabilité imposées par l'Union européenne, le nouveau gouvernement wallon a annoncé la nécessité d'atteindre l'équilibre budgétaire. La majorité PS reste sereine ! Depuis de nombreuses années, elle y parvient sans augmenter les taxes communales ; l'IPP (l'impôt sur les personnes physiques) et le précompte immobilier restent inchangés depuis onze ans.

Inconnues, les mesures qui seront prises par le gouvernement fédéral où se dessine une majorité nationalistes flamands et droites. Les décisions prises à ce niveau influenceront les coûts du CPAS, de la zone de police, de la zone d'incendie... Sur 100 euros dépensés en 2013, 30 euros concernaient ces entités. Il est clair que d'autres instances qui profitent du financement communal (ASBL para-communales, associations, clubs sportifs, fabriques d'églises...) devront effectuer des efforts. Tout dérapage aurait des conséquences sur les investissements et les travaux communaux.



L'été touche à sa fin... Les moments sportifs et festifs des derniers mois ont occupé l'esprit de nos concitoyens, leur apportant des instants d'évasion et de quiétude. Dernier moment festif: les 14 et 15 septembre, sur le site du château. Soyez au rendez-vous! L'exposition «Photos des deux guerres mondiales» sera l'unique programmation communale dédiée au Centenaire de la première Guerre Mondiale. Et ensuite... La rentrée sera chaude! Nous souhaitons vous confier notre inquiétude au moment où le collège communal se penche sur le projet de budget 2015. La rigueur de gestion est certainement plus présente aujourd'hui qu'il y a 20 ans. Ce n'est un secret pour personne, les subsides diminuent et les charges augmentent! Les budgets de fonctionnement sont serrés et doivent impérativement être respectés.

En ayant à l'esprit qu'aucun licenciement ne peut être opéré pour cause de restriction budgétaire, il faut prendre les bonnes mesures pour que la situation financière ne bascule pas. On est sur la corde raide! Lever de nouvelles taxes? Majorer l'impôt des personnes physiques (IPP), actuellement égal à 8,5% et le porter à 8,8%, taux maximum recommandé par la tutelle? Sur base des chiffres de 2013, la recette complémentaire se chiffrerait à 138075€ environ, une goutte d'eau dans un océan! mais notre crainte est de voir son augmentation. A quelle sauce notre portefeuille risque-t-il d'être grignoté? Voilà une question qui doit brûler bien des lèvres en cette fin d'année morose et incertaine! Attendons et voyons... Les fêtes de fin d'année ne sont pas loin... mais qui croit encore au Père Noël?



Chers concitoyens, chers concitoyennes,

Les vacances d'été touchent à leur fin et nous espérons que repos, dépaysement et culture ont été au programme de chacun d'entre vous. N'oublions pas que notre pays et notamment notre région compte nombre de petits trésors à découvrir...

Pour Ecolo, ces dernières semaines n'ont pas été des plus faciles, en cause, notre chute aux dernières élections. Nous ne parlerons pas ici des raisons de cette déconvenue mais Ecolo met tout en œuvre pour l'analyser et en tirer les leçons qui s'imposent. Ecolo Boussu-Hornu tient à remercier vivement tous ceux et celles qui ont continué à nous faire confiance et à suivre les idéaux d'Ecolo le 25 mai dernier. C'est vers l'avenir qu'il faut maintenant se tourner et Ecolo ne manquera pas de montrer que son programme novateur en fait une formation nécessaire et indispensable dans le paysage politique de

notre pays.

C'est évidemment cet objectif que poursuit Ecolo Boussu-Hornu en œuvrant, entre autre, à dynamiser notre commune. Dans ce cadre, nous avons le plaisir de vous annoncer l'organisation de notre premier marché de produits du terroir, en collaboration avec l'administration communale de Boussu-Hornu, le samedi 20 septembre dès 16h sur la Grand-Place de Hornu. Par cette initiative, nous souhaitons faire connaître divers producteurs locaux et vous convaincre, si besoin est, que consommer local reste la façon la plus économique et écologique de se nourrir, tout cela dans une ambiance festive! Nous espérons vous y rencontrer très nombreux et n'hésitez pas à nous contacter pour de plus amples informations.

Rendez-vous donc le 20 septembre et, en attendant, bonne fin de vacances à tous et bonne rentrée aux étudiants!



Lors de la cérémonie d'investiture du 3 décembre 2012, je déclarai que le MR de Boussu ferait une opposition constructive. Seul conseiller communal MR depuis juin 2013, notre 2e élue s'étant déclarée indépendante, je prends à cœur les différents problèmes de notre entité.

Octobre 2013, triste de constater une majorité en place au pouvoir mou, au pouvoir flou.

Plus que jamais je serai attentif: au budget communal et du CPAS, à la bonne gouvernance, au bien être de chaque citoyen, à cette législation à deux vitesses pas toujours égalitaire envers les uns et les autres qui pourtant devrait l'être, réinstaurer autorité et discipline apportant ainsi le respect de chacun de nous et de notre environnement (fort de démocratie, je n'accepte pas qu'elle nous mène à l'anarchie, en cause: de moins en moins de logique, de règle équitable et de respect au risque de nous mener à l'anomie), une attention particulière sur

nos valeurs humaines, notre culture, l'avenir de notre entité avec cette possibilité existante d'un développement économique et de rebooster les projets presque oubliés depuis les années 2000.

Dès lors, nous veillerons à continuer une opposition constructive et positive. Petite citation :: «Dans notre culture, on encourage l'enfant blessé à faire une carrière de victime.» (Boris Cyrulnik). Le MR de Boussu-Hornu ne veut pas de ce carriérisme.

Vu la non publication des différents discours d'investiture dans le bulletin communal, il vous est possible de faire la demande de celui du MR par mail: karl.delsarte18@skynet.be

Notre Président Charles Michel et Monsieur Kris Peeters travaille à la formation du futur gouvernement centre droit, notre section espère sa formation et la soutient.



TEXTE NON COMMUNIQUÉ



Belfius

Val d'Haine et Haut-Pays scrl



Boussu

Rue de Valenciennes, 359 - Tél. : 065 76 56 30

Heures d'ouverture agence

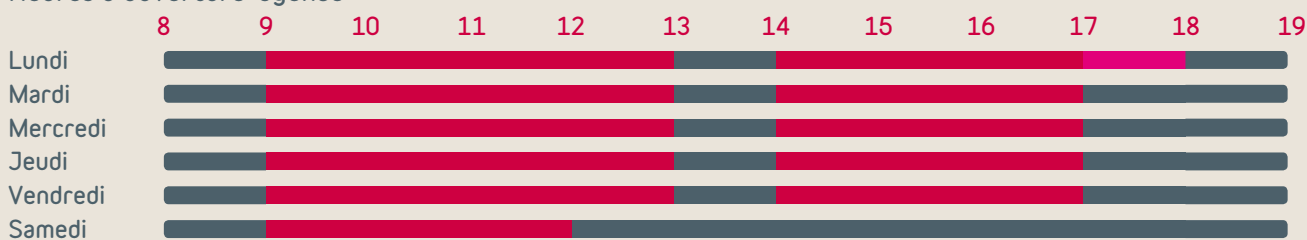

 Heures d'ouverture  Sur rdv

Nos autres agences à votre service :

Dour 065 71 82 10
Élouges 065 71 80 30

Quiévrain 065 45 05 05
Tertre 065 60 30 50

 Rejoignez-nous sur facebook.com/Belfius

 twitter.com/Belfius

 Retrouvez-nous sur [LinkedIn](https://LinkedIn.com/Belfius)

 **Belfius**
Banque & Assurances



Orthopédie Protechnik SA

Encadrement - Ecoute - Réalisation - Accompagnement du patient

Orthopédie Protechnik est spécialisée dans la conception, la fabrication et la vente d'appareillages orthopédiques en orthèses, prothèses et bandagisterie

Parc Scientifique
«Initialis»

(Près du cinéma Imagix)

Boulevard Initialis 6
7000 Mons

065 84 52 28

0474 99 18 66

Fax : 065 84 53 89

protechnik@skynet.be
www.orthopedieprotechnik.be

 Rejoignez-nous !

facebook



Prix Mercure de l'innovation
de la ville de Mons

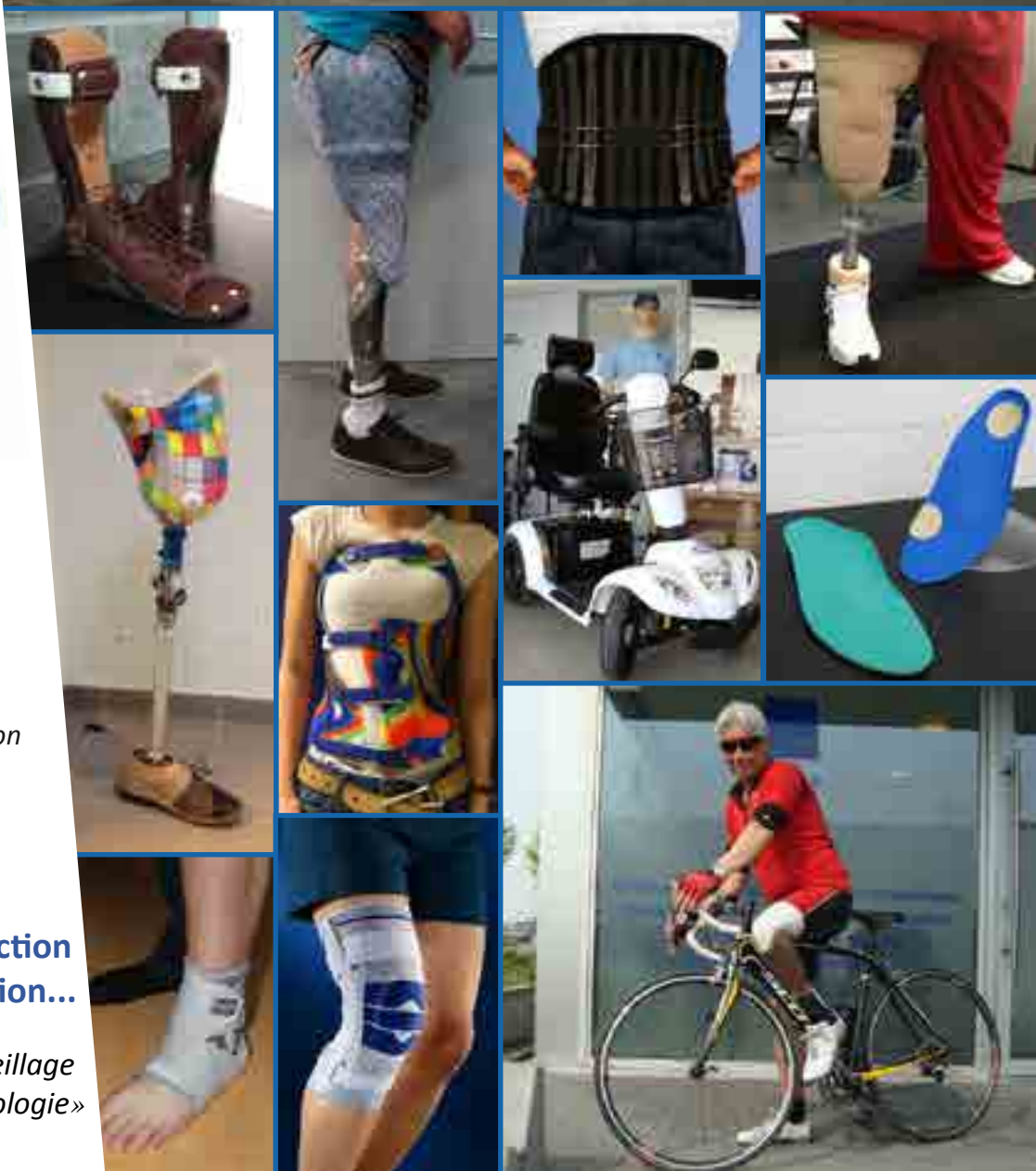

Depuis 16 ans, votre satisfaction
est notre motivation...

«Certification en appareillage
haute technologie»