BOUSSU • HORNU Magé

Numéro 37-Mars 2016
www.boussu.be
Bulletin Communal

PERSONNALITÉ LOCALE: MADAME PASCALE EVRART JUGE DE PAIX DU CANTON DE BOUSSU

PARTICIPEZ AU GRAND NETTOYAGE DE PRINTEMPS

DES MODULES DESTINÉS AUX SANS-ABRI AU CPAS

LE MUSÉE DU CHÂTEAU DE BOUSSU À DÉCOUVRIR

Créateur de Qualité de vie

NOUVEAU

Déposez votre linge à l'hôpital de Warquignies

CHR MONS-HAINAUT — GROUPE JOLIMONT

en PARTENARIAT avec sodexo

Faites APPEL aux SERVICES de notre ATELIER de REPASSAGE PROFESSIONNEL

Agréée TITRE-SERVICE

REPASS DRIVE'IN
63 , rue du Travail
7033 Mons (Cuesmes)
www.drivin.be

0800/95 105
APPEL GRATUIT

REPASS drive'in

L'Edito du Bourgmestre

Peut-on être fier et irrité à la fois ?

Vous qui me lisez, je ne le sais pas mais moi, je le vis au quotidien.

Je suis fier de notre commune, de notre travail, de nos projets.

Fier de ce qui est réalisé, de ce qui est en chantier et de ce que nous avons l'intention de faire.

- On ne peut qu'être fiers de nos terrils. Ils ont été érigés par des générations de femmes et d'hommes qui, sans le savoir, ont permis de relancer l'économie du pays et de l'Europe au lendemain d'un conflit international.
- On ne peut qu'être fiers de nos habitants qui ont réalisé l'Europe des gens en transformant en Boussutois et Hornutois des milliers de personnes venues d'ailleurs pour gagner leur pain.
- On ne peut qu'être fiers de notre Patrimoine : le Châtelet, sorti des décombres du Château, le Parc, un cœur de verdure majestueux au centre du village, la Chapelle des Seigneurs restaurée, le site du Grand-Hornu, etc.
- On ne peut qu'être fiers de nos projets : le nouveau quartier qui sort de terre au Clos de la Joncière, le complexe commercial qui remplit le vide entre l'axiale et l'hôpital...
- ...mais aussi de ce qui est dans nos cartons : le rond-point des Quatre Pavés, le quartier de la gare, l'aménagement des deux centres-villes, le projet de la nouvelle école, du Trieu Jeansart et j'en passe...

Je suis par contre irrité du comportement de certains citoyens d'autres communes, parfois, mais aussi de notre commune ! Nous dépensons des montants importants pour ramasser les déchets : le service d'Hygéa, la distribution des sacs poubelle, l'achat d'un matériel de nettoyage des caniveaux, de vidange des bouches d'égout, nos ouvriers communaux sans cesse à l'œuvre, le placement de poubelles publiques et de bulles à verre,...

Mais, malgré tout cela, nous ramassons encore 700 tonnes de détritus et, bon an mal an, nous intervenons pour enlever près de 400 dépôts clandestins d'immondices, découverts annuellement aux quatre coins de l'entité. Que dire de tous ces déchets qui traînent dans nos rues et qui sont dus à des automobilistes inciviques et à des piétons irrespectueux.

Je ne sais pas ce que vous en pensez, mais moi, je suis irrité et honteux de voir notre belle commune salie, maltraitée, dévalorisée par une catégorie d'individus irresponsables parce qu'inconscients, égoïstes ou sans doute mal éduqués.

Par contre, après mûre réflexion et avis sollicités, je suis fier d'avoir osé accepter l'installation de deux modules préfabriqués, destinés aux personnes en détresse parce que sans revenu ni domicile fixe. Il se trouvera toujours quelqu'un pour critiquer cette décision mais chacun vit avec sa conscience. Merci à l'Asbl « La Spirale » qui nous a offert cette opportunité.

Le printemps est à nos portes et chacun de nous s'évertue à embellir son lieu de vie : maison, jardin, potager, balcons, etc. Nous le faisons aussi, dans toute la commune.

Nous aimerions que ce vaste travail d'embellissement soit respecté de tous. Quelle image donne-t-on nous lorsque tags, papiers, canettes, mégots et déjections jonchent nos rues ?

Là où vous vivez, lorsque vous vous déplacez, ne jetez rien n'importe où.

Nous, nous nettoyons la commune mais cela dépend de chacun pour qu'elle soit propre partout.

Je vous souhaite un printemps tonique, revigorant !

Avec mes sentiments dévoués.

Jean-Claude DEBIEVE
Bourgmestre de Boussu

Bulletin communal

Boussu - Hornu Mars 2016 N°37

Jean Claude DEBIEVE – Bourgmestre
jc.debieve@boussu.be

Etat-Civil – Population, Cimetières (administration), Police, Jumelages, Personnel communal, Communication.

065 / 71 73 11 - 12

Giovanna CORDA – 1ère Echevine
giovanna.corda@boussu.be

Culture, Bibliothèque, Education permanente, Valorisation du patrimoine, Tourisme, Politique sportive et de santé, Fêtes, Cérémonies, Commémorations patriotiques, Protocole, Commerce et Développement économique.

065 / 71 73 13 - 92

Michel VACHAUDEZ - 2ème Échevin
michel.vachaudez@boussu.be

Travaux (voiries) y compris bâtiments communaux, scolaires et infrastructures sportives, Urbanisme et Aménagement du territoire CCATM, Impétrants, Rénovation urbaine, Aménagement des centres-villes, Lutte contre les logements insalubres et inoccupés, Informatique administrative.

065 / 71 73 83 - 87

Daniel MOURY - 3ème Échevin
daniel.moury@boussu.be

Régie foncière et Logement, Finances-Budget, Tutelle du CPAS et Fabriques d'église.

065 / 71 73 35

Nicolas BASTIEN - 4ème Échevin
nicolas.bastien@boussu.be

Enseignement, Jeunesse, Petite enfance (extrascolaire), Marchés publics, Assurances, Service juridique

065 / 71 73 28

Guy NITA- 5ème Échevin
guy.nita@boussu.be

Développement durable, Environnement, Cadre de vie, Salubrité publique, Mobilité (plan de mobilité + stationnement + plan de circulation), Prévention et sécurité, Bien-être animal, Marchés (organisation des marchés), Cimetières (gestion environnementale), Contrat de rivière, Wateringue, Agriculture.
065/75 57 70

Domenico PARDO - Président du C.P.A.S.
domenico.pardo@boussu.be

CPAS, PCS et Emploi, Troisième âge, Personnes handicapées, Multiculturalité et Égalité des chances, Contrat de rivières.
065 / 75 75 00

HOMMAGE À UNE PERSONALITÉ LOCALE 6
Pascale Evrart : Juge de Paix du Canton de Boussu

ETAT CIVIL / POPULATION 7
Les couleurs de la vie

ETAT CIVIL / POPULATION 8
Avis à la population

VENUE DU MINISTRE PRÉVOT 10

TRAVAUX 11

CENTRE CULTUREL 12-13
Programme

PCS 14

PCS / MAC'S 16
Chasse aux oeufs/Expositions

CHÂTEAU DE BOUSSU 18

CPAS / PRÉVENTION 20

CPAS 22
Installation de chalets pour sans domicile fixe.

JEUNESSE / EXTRASCOLAIRE 24

SPORTS 26

NOCES D'OR, DE DIAMANT, DE BRILLANT / CPAS 27

BRÈVES 28

LA PAROLE AUX PARTIS 30

EDITEUR RESPONSABLE
Jean Claude DEBIEVE
Bourgmestre
ADMINISTRATION COMMUNALE
3, Rue Francois Dorzée 7300 Boussu
Tél. : 065/ 717 300•Fax : 065/ 801 131
info@boussu.be • www.boussu.be

IMPRESSION ET PUBLICITÉS
Daniel GRASSELLI • 0475/ 814 526
GRAPHISME ET MISE EN PAGE
ADM de Boussu
TIRAGE:
10.000 exemplaires

Venez découvrir les nouvelles collections ...

À BOUSSU

OPTIQUE SÉVY 2

Avant d'acheter, COMPAREZ !!!

Service et travail soignés
Examen de la vue (sur RDV)

PROMO SOLAIRE

A L'ACHAT D'UNE MONTURE SOLAIRE
-50% SUR VOS VERRES PROGRESSIFS SOLAIRES**

FORFAIT LENTILLES

3 MOIS POUR
25€*

FORFAIT LUNETTES

2è PAIRE POUR
1€*

NOUVELLE COLLECTION

John Lennon

BVLGARI · POLICE · D&G · Ray-Ban · SONIA RYKIEL · VOGUE · AZZARO · VARILUX · GIVENCHY · CARRERA · BOZ · GUESS by Marciano · EMPORIO ARMANI · DIESEL

* Offre non cumulable - voir conditions en magasin
** Offre non cumulable - valable jusqu'au 30 avril - voir conditions en magasin

CENTRE AUDITIF DE BOUSSU

Prenez rendez-vous dans notre centre d'audition.
Adaptations et conseils personnalisés.
Agréé toutes mutuelles et ONIG.
Bouchon de natation, antibruit sur mesure

Rue F. Dorzée 25A - BOUSSU - Tél. : 065/ 51 51 78
Rue Grande 48 - BASÈCLES - Tél. : 069/ 57 57 40

SERVICE RAPIDE !
OUVERT TOUTE L'ANNÉE DE 7H À 12H ET DE 13H À 17H30
Tél. : 065 65 92 50 • Fax : 065 65 05 43

DOUR MATERIAUX SA

95, rue Aimeries • DOUR

Interview de la personalité locale

Pascale Evrart : Juge de Paix du Canton de Boussu

Depuis novembre 2014, ne dites plus "le" mais "la Juge de Paix". Pascale Evrart a succédé à Pierre Adrien, hélas, ravi trop tôt à l'affection des siens.

Le Juge de Paix, c'est le juge de proximité. Ses missions ont évolué. Cela va des conflits de voisinage, de baux d'habitation à la médiation entre les parties.

Le plus gros volet des contentieux, ce sont les récupérations de créance. L'autre grande part de la mission est axée sur la protection des personnes dans la gestion quotidienne de leurs biens et de leurs finances. Les cas conflictuels sont, malheureusement, de plus en plus nombreux.

Avant d'accéder à la fonction de Juge de Paix, Madame Evrart a forgé son expérience professionnelle, d'abord en tant qu'avocate, ensuite comme Secrétaire communale et enfin comme Substitut du Procureur du Roi. Une expérience professionnelle qui permet à « notre » Juge de Paix d'analyser toutes les situations de la vie quotidienne et de trancher en âme et conscience.

Les dossiers qui transitent par la Justice de Paix se révèlent être un baromètre de la vie de tous les jours: *ce qui est en forte augmentation, ce sont les personnes à protéger...souvent d'elles-mêmes. Une tendance en liaison étroite avec la crise économique. Les personnes qui ne savent plus gérer leurs dettes sont malheureusement légion. Elles démissionnent de la vie et sont en incapacité morale d'agir à bon escient. Notre rôle est de les aider à sortir de cette ornière,* nous déclare-t-elle lors de notre rencontre.

Native de Frameries, elle revendique son ancrage local: *je suis du Borinage et j'habite dans Les Honnelles, village qui se trouve dans l'arrondissement administratif que je gère - plus précisément dénommé Canton, celui de Boussu – et qui regroupe également Quaregnon, Hensies et Quiévrain. Tous les conflits qui relèvent de ma nouvelle charge se règlent à la Justice de Paix, actuellement située à Hornu. C'est un tribunal qui doit rendre des verdicts assez rapidement. C'est surtout la juridiction la plus complète et la plus proche des citoyens. J'ai la sensation d'être vraiment utile. Quand on est en audience de conciliation, mon rôle consiste à aboutir à un accord entre les deux protagonistes. Dans les contentieux, je me dois de trancher en fonction des éléments qui sont à ma disposition.*

En savoir plus ?

Justice de Paix de Boussu

Rue Grande Campagne 34, 7301 Hornu

065/80 30 07

La Juge de Paix est notamment compétente pour :

- toutes les demandes dont le montant n'excède pas 2500 €, excepté dans le cas d'un litige entre entreprises ;
- les contestations concernant les baux à loyer y compris les contestations sur les baux commerciaux ;
- les servitudes ;
- les contestations relatives à des expropriations en cas d'extrême urgence ;
- les affaires en matière de scellés et en matière de désignation de séquestres ;
- les demandes portant sur la tutelle ;
- les demandes concernant la présomption d'absence et la gestion des biens de l'absent ;
- les demandes concernant la protection des malades mentaux ;
- toutes demandes relatives au recouvrement d'une somme d'argent introduites par un fournisseur d'électricité, de gaz, de chauffage ou d'eau ou d'un service de radiotransmission, de radiodiffusion ou de télédiffusion.

ROSE, BLEU, BLANC, OR, NOIR

les couleurs de la vie

NAISSANCES

BECHICHE INES (26/11)
BROUCKAERT CREPIN ROMAIN (25/11)
BRUZZESE VITTORIA (13/11)
DELOOR ILIANO (13/11)
DESCAMPS MYLÉNA (05/11)
DI CARLO MAËVA (02/11)
HAMIS YASMINE (05/11)
KOSTIUJ TOUBEAU LORENZO (09/11)
MARCON OLIVIA (04/11)
MICHEL CELINA (03/11)
PEPE SERENA (30/11)
RICOTTA NINA (19/11)
SAVATO MARCEL (23/11)
VILAIN TRAPANI MIA (27/11)
ADAKANOU NATHAN (22/12)
BAUDOUR ALESSIO (11/12)
BEURIOT STESSIO (10/12)
BOGAERT THÉO (24/12)
CAPONE FABRIZIO (17/12)
HOUIET NASSIM (28/12)
KCHAYEH RAYEN (09/12)
KHALFOUN WAHID (21/12)
LAGGAB ELÉNA (29/12)
LEGRAND LIVIA (04/12)
LEZZERI ILANA (04/12)
MARCHISELLO MATHIAS (23/12)
MEUNIER THÉO (17/12)
RUCAREAN AMÉLIA (07/12)
BELFIORE LISSIO (20/01)
CAPPETTI LYLIA (22/01)
FALLY ELLONE (19/01)
FERRARI SELIM (06/01)
HAJJI OUSSAMA (07/01)
HANSE LÉNA (15/01)
LAICHI SHAHINEZ (21/01)
LASTOWIECKI BASTIEN (30/01)
LERAT EMMANUEL (11/01)
MSAAD NADIA (26/01)
PEMBA BLESSING (15/01)
SAUTELET GIULIANO (05/01)
ZIDI YOMNA (29/01)
ABDELOUAHED SOUHEYB (04/02)
BALTHAZART SOFIA (02/02)
BERTÉE LILY (09/02)
BLAT TIMÉO (01/02)
BOSCOUPSIOS FRANÇOIS SOFIA (05/02)
CASAMASSA GEMMA (25/02)
CAUDRELIER MORENO PORTELA ALEJIA (12/02)
ELOUAZZANI RIMANE (01/02)
GAMMICCHIA ANDREA (25/02)
GLORIEUX ALEXANDRE (12/02)
HONOREZ DAUBIE JOY (08/02)
HUBERLAND MIA (24/02)
LEFEBVRE LYLIAN (11/02)
PARDO MATTIA (01/02)
PELLICAEN ADÈLE (23/02)
THYS GABIN (09/02)
VANHASSEL TYMÉO (21/02)
WILLIQUET VALENTINA (05/02)

DECES

CARETTE IGNACE (17/11)
CARLIER DÉSIRÉ (21/11)
DEROUBAIX FRANÇOIS (13/11)
DETHYE CHRISTIAN (26/11)
DI MICHELE ANTONIO (28/11)
GENICQ JEAN (12/11)
HANTSON CLÉMENT (27/11)
KEIRLE SUZANNE (28/11)
KHALDI ZAHRA (30/11)
PALERMO SALVATRICE (28/11)
RENAUT MAURICE (25/11)
TOUBEAU THIERRY (30/11)
VILAIN JEAN (29/11)
WATTIGNIES NOËLA (28/11)
WILLOCQ IRMA (15/11)
WUILMART FRANZ (13/11)
ZIDDA ANGELA (17/11)
BELLANTE GIUSEPPA (31/12)
BERLEMONT CÉCILE (21/12)
BLANDY GILBERT (18/12)
CANTINIAU YVONNE (18/12)
CLONEN RAYMOND (18/12)
CORNU CLÉMENTINE (24/12)
CORTENS DANIELLE (29/12)
DUMONT RENÉE (05/12)
FARINELLA PAOLO (12/12)
FERNANDEZ CHRISTIANNE (27/12)
FUCA CARMELO (13/12)
GEVA JACQUES (02/12)
HENRION CLÉMENT (07/12)
LEFÈVRE JEANNINE (22/12)
PLAQUET RENÉE (15/12)
RANDOUR JEAN (11/12)
RICHARD FRANÇOISE (14/12)
THIÉBAUT IRÈNE (08/12)
VANBIENNE GABRIELLE (14/12)
VANCLAIRE EDOUARD (20/12)
BERTIN MARCELLE (07/01)
CHALET MARCEL (10/01)
CORNEZ ARMANDE (06/01)
DECOEN SERGE (17/01)
DEPRET RAOUL (01/01)
DUPONT LUC (09/01)
FLAMANT EMILIA (12/01)
GALAND MONIQUE (03/01)
GRUSELLE GISÈLE (25/01)
HONOREZ LÉON (13/01)
JANOWSKI EDMOND (29/01)
LIMBOURG GÉRARD (04/01)
MAHIEU GISÈLE (16/01)
MARÉCAUX JACQUES (23/01)
PANAUX LOUISE (06/01)
PLAITIN LAURENT (27/01)
RORIVE JEAN-PIERRE (19/01)
SALADIN PIERRE (03/01)
SALLESE MARIA (31/01)
SAUSSEZ PAULETTE (08/01)
VANDENSTEEN NICOLE (31/01)
VILAIN MARIETTE (19/01)
AMAND PAUL (04/02)
BASILE NICOLA (28/02)
BEDUWÉ COLETTE (13/02)
BONNEVAL SUZANNE (26/02)
CAPELLE LÉON (05/02)
CROMBEZ FRANÇOISE (24/02)
DEDEYNE JEAN (11/02)
DUBOIS MYRIAM (19/02)
DUCOBU LOUISE (21/02)
GAILLETERIE LOUIS (24/02)
HENRIST YVAN (07/02)
JUSZCZAK MARYAN (27/02)
KORGOL HÉLÉNA (17/02)
LAURENT ANNE (07/02)
LAVEINE EMILIE (02/02)
LETAR GILBERT (03/02)
LOISEAU ANDRÉ (16/02)
MENUGE MARIE-LOUISE (23/02)
MIRABELLE ANDRÉE (27/02)
NIEUWJAER JOCELYNE (24/02)
PETIT RAOUL (05/02)
ULENS FRANÇOISE (11/02)
VAN GENECHTEN LILIANE (11/02)
VANAIVIDRANT VIVIANE (12/02)
VANDE MAELE GERMAINE (06/02)
WALLON SUZANNE (09/02)
ZJEZDZALKA FRANÇOIS (04/02)

MARIAGES

BRUNSPERGER PHILIPPE – MAZZETTI SYLVIE (12/12)
FERRO VINCENZO – RAIMONDI CÉLINE (05/12)
BINET SÉBASTIEN – BROGNIEZ CLAUDINE (09/01)
BOUDRY TIMOTHY – CHARIK YAMINA (08/01)
VAN HUFFELEN ROLAND – GANDIBLEUX BÉRENGÈRE (16/01)
ESTIÉVENART ANDRÉ – DUBOIS DOLORES (13/02)

Êtes-vous toujours inscrit(s) au Registre de la Population ?

En Belgique, toute l'action administrative est basée sur l'inscription aux Registres de la Population. Votre résidence principale doit être connue de l'administration pour vous permettre d'exercer vos droits en tant que citoyen et de bénéficier de l'ensemble des services publics, qu'ils soient administratifs ou sociaux.

Pour ce faire, il est essentiel que votre résidence principale soit enregistrée auprès du service Population de la commune où vous êtes domicilié.

Tout changement de domicile, toute absence d'une certaine durée de votre commune ou, le cas échéant, tout départ définitif vers une autre commune ou à l'étranger doivent également être signalés à ce service.

Si l'absence de votre résidence principale est constatée alors que les changements administratifs n'ont pas été effectués, vous risquez la radiation d'office des Registres de la Population. Radiation susceptible de supprimer vos droits politiques et sociaux.

Si vous déménagez de votre résidence principale dans la même commune, dans une autre commune belge ou si vous rentrez d'un séjour à l'étranger, vous devez en faire la déclaration auprès du service Population de la commune concernée **dans les huit jours ouvrables de l'installation dans votre (nouveau) logement.**

Si vous apprenez que vous êtes en situation de radiation d'office, veuillez contacter de toute urgence le service Population de la commune où vous résidez afin de régulariser votre inscription au Registre de la Population.

Cimetières communaux : rappel de quelques règles élémentaires

Afin de veiller à la tranquillité publique, au respect des sépultures et des allées qui composent les 3 cimetières de l'entité, un Règlement de Police du cimetière est d'application. En voici quelques extraits :

Section 1 : Horaires des cimetières

Art.1 : Les cimetières communaux sont accessibles:

1. **du 21 mars au 21 septembre : de 8h à 18h;**
2. **du 22 septembre au 20 mars : de 8h à 16h30.**

En dehors de ces heures, l'accès aux trois cimetières de l'entité est interdit au public.

Section 2 : Police des cimetières

Art.4 : Les déchets de toutes sortes doivent être éliminés par le biais des bacs disposés à cet effet.

Art.5 : L'Administration communale n'est en aucun cas responsable des objets déposés sur les sépultures, ni quant à leur éventuelle disparition, ni quant aux dommages qu'ils pourraient occasionner aux biens et aux personnes. La constatation d'un vol ou d'un déplacement de ces objets doit être signalé immédiatement au responsable du cimetière ou à son remplaçant et doit faire l'objet d'un dépôt de plainte à la police locale.

Art.10 : Il appartient aux familles de retirer ou d'éliminer les fleurs et/ou les décorations florales déposées sur les sépultures, à l'occasion de la Toussaint.

L'enlèvement devra s'effectuer avant le 31 décembre de chaque année.

A défaut, à partir du 1er janvier, le préposé communal du cimetière procédera à l'enlèvement systématique des fleurs, couronnes et autres décorations défraîchies.

NOUVELLE 500C. N'ATTIRE PAS QUE LE SOLEIL.

L'ICÔNE RÉINVENTÉE. 500C AU PRIX DE LA 500.

SYSTÈME MULTIMEDIA AVEC ÉCRAN TACTILE • SIGNATURE LUMINEUSE LED • MULTIPLES POSSIBILITÉS DE PERSONNALISATIONS

3,4-4,9 L/100 KM CO_2 89-115 G/KM

DONNONS PRIORITÉ À LA SÉCURITÉ.

fiat.be

Offre réservée aux clients particuliers jusqu'au 30 avril 2016. Offre valable dans le réseau participant. Retrouvez les conditions générales et le réseau Fiat participant sur www.fiat.be. E.R. Alessio Castelli. Annonceur FCA Belgium s.a, rue Jules Cockx 12 a - 1160 Bruxelles. RPM : Bruxelles. BCE 0400.354.731. KBC : IBAN BE 86 4829 0250 6150. Information environnementale A.R. du 19.03.04 : www.fiat.be. Photos à titre illustratif et non-contractuelles.

Auto.it autopunto it

Rue de la Poire d'Or, 22 - 7033 CUESMES

Tél. 065 36 14 15 - *www.autopuntoit.be*

Venue du Ministre Prévot

Le Ministre Maxime Prévot répond positivement à l'invitation des Autorités communales et rassure quant à l'évolution de dossiers essentiels à l'évolution de l'entité.

Le 29 janvier dernier, le Collège communal, aidé par Monsieur Minni, Conseiller communal, a invité le Ministre wallon des Travaux et de l'Aménagement public, Monsieur Maxime Prévot à une réunion de travail axée sur trois dossiers essentiels pour le développement économique, le cadre de vie et la mobilité de l'entité, à savoir : le contournement du centre-ville de Hornu, le désengorgement des Quatre Pavés et la finalisation des Travaux du Château de Boussu.

Le contournement du Centre-ville de Hornu reste d'actualité

Les automobilistes qui souhaitent emprunter l'Axiale boraine depuis l'autoroute doivent passer par les Quatre Pavés et traverser le centre de la commune. Aux heures de pointe, cette zone devient très difficile à franchir. Le précédent Ministre des Travaux, Monsieur Carlo Di Antonio, annonçait, le 22 mai 2015, une étude de faisabilité de la liaison entre Saint-Ghislain et l'Axiale boraine au niveau de la rue de Warquignies, en passant par le pont, jamais emprunté, situé à la rue de Valenciennes. Outre l'avantage de désengorger le carrefour des Quatre Pavés, le projet permettrait le développement de la zone d'activités économiques (le zoning « Les Miniaux »), située entre la rue de Binche et celle de Warquignies. Aucun crédit n'a encore été inscrit par la Région wallonne pour ce projet. Cependant, le Ministre a tenu à être rassurant : *les études techniques sont toujours en cours et le contournement reste une des priorités de mon administration*, nous a-t-il déclaré.

En marge de ce dossier, la question de la piste « Ryan », qui relie la rue de Valenciennes au terril n°92, a également été abordée. En la matière, le Ministre, par un courrier datant du 8 mars dernier, annonce que ce tronçon sera remis en gestion à la Commune et qu'une convention sera établie en ce sens.

La problématique des Quatre Pavés à Hornu

Véritable point noir aux heures de pointe, le carrefour des Quatre Pavés est un point de passage obligatoire entre l'autoroute, l'hôpital, le centre-ville, les centres commerciaux et l'Axiale boraine. Imaginez le flux.

Une partie de cette voirie étant régionale (N51), la commune ne peut y apporter aucune amélioration.

Pour fluidifier la zone, le projet du « triangle giratoire », formé par les rues de Valenciennes, de la Fontaine et Traversière, a une fois de plus été proposé au Ministre. Cette formule permettrait de supprimer les feux de signalisation actuels. Dans ce dossier, le Ministre wallon a précisé qu'il souhaitait, au préalable, analyser la situation après la prolongation de l'Axiale boraine en direction de la route de Quiévrain : *la pression automobile sur les Quatre Pavés devrait en être réduite. Nous ne perdons pas de vue que les feux tricolores posent problème à cet endroit. A brève échéance, le « tournez à gauche » en direction de Boussu, au niveau de la rue Grande, pourrait être supprimé.*

La subvention régionale dédiée au Château de Boussu

La phase 3 de la restauration du châtelet, comprenant le bâtiment moderne et les installations indispensables (telles que l'accès aux PMR, l'accueil, la bibliothèque, la boutique et les sanitaires) n'a pu être initiée, faute de moyens financiers. A ce sujet, le Ministre du Patrimoine s'est engagé à débloquer les subsides nécessaires pour, d'une part, achever le bâtiment et, d'autre part, permettre à l'Asbl Gy Seray Boussu, association gestionnaire du site, de faire la transition entre les recherches archéologiques et le développement touristique du Château.

Étude sur le stationnement

Le 8 octobre dernier, le Collège communal a confié au bureau d'études Statec le dossier relatif aux inconvénients du stationnement.
Cette étude, qui suit son cours, porte principalement sur l'analyse des centres-villes de Boussu et de Hornu.

Le Collège disposera des premières conclusions courant du mois de mars 2016.

L'objectif est d'évaluer les problématiques du stationnement, de relever le nombre de places disponibles, d'estimer les besoins en fonction de la situation actuelle (nombre de garages, de voitures par ménage, etc.) et de proposer des solutions durables, en adéquation avec la demande des utilisateurs et les infrastructures existantes.

Si l'étude s'avère constructive, elle pourrait être étendue aux autres quartiers de l'entité.

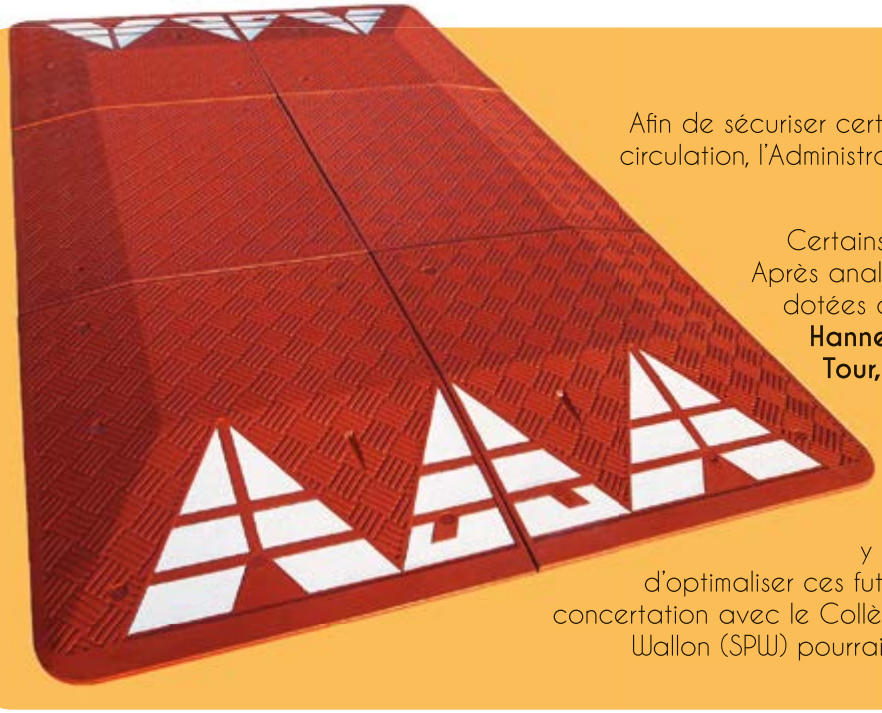

Coussins berlinois

Afin de sécuriser certains axes sensibles et d'y réduire la vitesse de circulation, l'Administration communale a fait l'acquisition d'une série de coussins berlinois.

Certains seront installés dans les prochaines semaines. Après analyse, il appert que les premières rues qui seront dotées de ces dispositifs ralentisseurs sont : **la Rue du Hanneton, la Chasse de Saint-Ghislain, la Rue du Tour, la Rue de Warquignies, la Rue Dendal et le Nouveau Chemin.**

En 2015, la configuration de roulage de la Rue de Caraman a été réétudiée. Des chicanes et des coussins berlinois y ont été installés. Cette phase de test a permis d'optimaliser ces futurs aménagements. D'autres rues de l'entité, en concertation avec le Collège, les services techniques et le Service Public Wallon (SPW) pourraient être concernées par ce type de dispositif.

Stationnement destiné aux personnes à mobilité réduite

Le Conseil communal a approuvé le nouveau règlement en matière de stationnement pour Personnes à Mobilité Réduite.

Depuis lors, toute demande sera examinée sur base du document fourni par le SPF Sécurité Sociale, lequel devra être joint **obligatoirement** à la demande.

Pour l'attribution d'un tel emplacement, un minimum de 12 points est requis.

Nous vous rappelons que cet emplacement n'est pas nominatif et que toute personne disposant d'une carte handicapé peut stationner sur une place réservée aux PMR.

Plus d'infos ?
065/71 73 84

CENTRE CULTUREL DE BOUSSU

Le Centre Culturel serait heureux de pouvoir vous accueillir lors de ses prochaines activités ...
Rejoignez-nous sur notre page Facebook !
Vous souhaitez recevoir notre newsletter ? Ecrivez-nous : newsletter@ccboussu.be

WWW.CCBOUSSU.BE

AVRIL

DU 29 MARS AU 1ER AVRIL | STAGE DE PRINTEMPS

JE CRÉE, JE BOUGE

En collaboration avec le PCS

Pour les enfants de 6 à 8 ans

Matin : atelier créatif sur le thème d'Alice au pays des merveilles

Après-midi: multisports

PAF: 30€ | COLLATIONS ET TRANSPORT INCLUS

MERCREDI 13 AVRIL À 14H | CINÉ GOÛTER

PIERRE ET LE LOUP

à partir de 6 ans

Oscar du meilleur court métrage d'animation 2008
Une splendeur visuelle, adaptée du conte musical.

PAF: 3€ | ART 27 | 5€ ATELIER CRÉATIF COMPRIS

MERCREDI 13 AVRIL À 19H30 | CINÉMA

LE TOUT NOUVEAU TESTAMENT

Dieu existe. Il habite à Bruxelles. Il est odieux avec sa femme et sa fille.
On a beaucoup parlé de son fils, mais très peu de sa fille.
Sa fille c'est moi, je m'appelle Ea et j'ai dix ans.
Pour me venger j'ai balancé par SMS les dates de décès de tout le monde...

PAF: 3€ | ART 27

MERCREDI 20 AVRIL À 16H | THÉÂTRE EN FAMILLE !

AU LOIN

Spectacle de marionnettes | Dès 3 ans

Soudain, là, sur un bureau, quelque chose bouge ...
L'histoire d'Ulysse prend vie, le petit roi de papier surgit des pages
et nous emmène dans ses aventures ...

PAF: 6€ PRÉVENTE | 8€ | ART 27

MAI

MERCREDI 18 MAI À 14H I CINÉ GOÛTER

MÈCHE BLANCHE

LES AVENTURES DU PETIT CASTOR

à partir de 3 ans

Il était une fois, un jeune castor espiègle et insouciant, Mèche Blanche.
Il vivait entouré des siens. Mais un jour, le barrage s'écroule, Mèche Blanche est alors emporté par le courant loin des siens. Suivez-alors son aventure intrépide

PAF: 3€ I ART 27 I 5€ ATELIER CRÉATIF COMPRIS

MERCREDI 25 MAI À 19H30 I CINÉMA

WILD

Après plusieurs années d'errance, Cheryl Strayed prend une décision radicale : elle tourne le dos à son passé et, sans aucune expérience, se lance dans un périple en solitaire de 1700 kilomètres, à pied, ... Une femme qui essaye de se reconstruire décide de faire une longue randonnée sur la côte ouest des Etats-Unis.

PAF: 3€ I ART 27

JUIN

SAMEDI 4 JUIN

FÊTE DE QUARTIER

À LA CITÉ VAN GOGH

Suite au succès de la Fête de quartier à la cité Lionel Demoustier l'année dernière, le centre culturel animera cette année, la cité **Van Gogh** !
Repas convivial, animations pour tous,
un vrai moment de convivialité et de partage en perspective!

MERCREDI 22 JUIN À 14H I CINÉ GOÛTER

LE PIANO MAGIQUE

Dès 3 ans

Les univers mélodieux de Chopin et de Beethoven s'animent dans une série de courts-métrages. Le principal, Le Piano Magique, raconte l'histoire d'Anna, qui découvre un piano brisé. Celui-ci se transforme, comme par enchantement, en un engin volant.

PAF: 3€ I ART 27 I 5€ ATELIER CRÉATIF COMPRIS

INFOS ET RÉSERVATIONS 065/800 136 – DIRECTION@CCBOUSSU.BE
SALLE CULTURELLE : RUE F. DORZÉE 3 – 7300 BOUSSU
WWW.CCBOUSSU.BE

Conseil Consultatif Communal des Aînés

En 2015, le CCCA, à la demande de ses membres, a organisé un thé dansant ainsi qu'une excursion d'une journée à Treignes. Initiatives couronnées de succès. D'autres manifestations suivront cette année.

Repair Café de Boussu

Jeter ? Pas question !

Depuis le 6 février dernier, vous pouvez apporter vos objets à réparer à la rue Kervé le 1er samedi de chaque mois, de 10h à 12h30.

« L'e-repair café», destiné aux objets numériques, est organisé à la Rue de la Fontaine, le 3e mercredi de chaque mois, de 10h à 12h.

Vous souhaitez intégrer l'équipe des "experts du Repair" de Boussu ? Pas de problème !
Nous avons besoin d'aide en électromécanique, mécanique, entretien vélos, informatique et outils de jardinage.

Le 2 avril : séance spéciale entretien vélos et outils de jardinage

Les « Après 16 heures » du sport

Ce projet a pour objectif de proposer des activités sportives aux élèves des 4e,5e et 6e années primaires dans leur milieu scolaire et directement après la fin de leurs cours.

Les établissements partenaires sont les écoles du Foyer Moderne, de l'Alliance et du Grand-Hornu, les mardis et jeudis, de 15h30 à 16h30.

Ces activités sportives sont dirigées par les éducateurs du PCS.

Le Judo Club local propose des initiations, chaque mercredi à 16h, à l'école du Grand-Hornu.

Plus d'infos ?

Plan de Cohésion Sociale de Boussu

54, Rue de la Fontaine
7301 Hornu

Tél : 065/69 18 12
Gsm : 0495/83 26 80

ÉTÉ SOLIDAIRE 2016 – Appel à candidatures:

L'action s'adresse aux 15-21 ans. Durant une période limitée à 10 jours, ils seront engagés sous contrat d'occupation « étudiant ».

Les candidatures sont à envoyer avant le 13 mai à l'adresse que vous trouverez ci-dessus.

Cette action vise à impliquer les jeunes dans la valorisation, l'embellissement de leur quartier et le développement de la Citoyenneté.

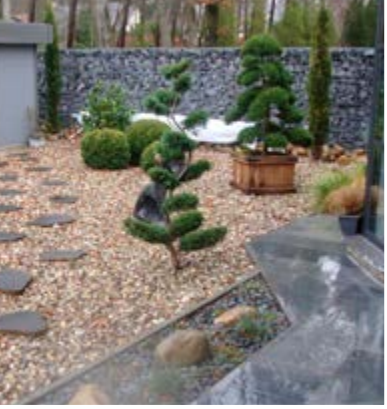

Entreprise de jardin

PARENT DELMOTTE

SPRL

Pose tous types de clôtures
(en bois, en plaque de béton coloré, ...)

et portails en acier (Betafence),
pavage, **terrasse**, **entrée de garage**

Aménagement, création, entretien de pelouses, massifs, haies, allées, pavage, abattage d'arbres, plantations ...

TÉL : 0473/ 385 264

Zoning Bellevue • 9, rue Machine à Feu - 7370 **DOUR**
Tél. : 065 650 129 • Fax : 065 620 129 • E-mail : pascalparent@skynet.be
www.parent-delmotte.be

Ouvert du lundi au vendredi de 8h à 17h - le samedi de 9h à 12h ou sur rendez-vous

Le Plan de Cohésion Sociale et le CPAS de Boussu, en partenariat avec le Centre Culturel, le service de Prévention de Boussu ainsi que l'a.s.b.l. Gy Seray, organisent :

mercredi 30 mars
au château de Boussu

APRES-MIDI RÉCRÉATIVE DE PÂQUES

- Ouverture des portes à 13h
- Châteaux Gonflables
- Rafraîchissements
- Grimages
- Stand Photos
- Concert
- 3 Chasses aux oeufs (1 par catégorie d'âge)
- Fermeture et fin des activités : 17h00

EXPOSITIONS ART & DESIGN

31.01 > 29.05.2016 au CID
al(l)
Projets en aluminium de Michael Young

28.02 > 22.05.2016 au MAC's
Jacques Charlier. Peintures pour tous

13.03 > 03.06.2016 au MAC's
Benjamin Monti. La nécessité de répétition

01.05 > 14.08.2016 au CID
Aldo Bakker. Pause

MAC's

Ouvert du mardi au dimanche de 10h à 18h.
Visite guidée gratuite tous les jours
pour les individuels.
Gratuit le 1er dimanche du mois.
Gratuit le 1er mercredi du mois pour les écoles.

Site du Grand-Hornu
Rue Sainte-Louise 82 - B-7301 Hornu
+32 (0) 65 65 21 21 - www.grand-hornu.eu

OPTISOINS SCRI

Soins infirmiers à domicile

TOUS TYPES DE SOINS 7J/7 - Soins palliatifs

Mise à disposition du matériel médical
(lit médicalisé, pied à perfusion, ...) **GRATUITEMENT**

Prise de sang sur RDV

Nathalie Druart : **0474 18 42 88**

Gérald Opdecam : **0474 18 42 86**

Région du Borinage et Haut-Pays

Le saviez-vous ?

Le musée du Château de Boussu...à découvrir !

Les phases 1 et 2 des travaux de restauration du châtelet d'entrée, de style Renaissance, construit par Jacques Du Brœucq au XVIe Siècle, architecte et sculpteur surnommé le Michel-Ange du Nord, se sont achevés en 2015. Depuis lors, le lieu fait office de centre d'interprétation permanent...un musée si vous préférez.

Ce centre d'interprétation vous propose de découvrir :

- l'histoire des lieux, de l'époque gallo-romaine à la Seconde Guerre mondiale ;
- des objets provenant des fouilles archéologiques menées sur le site durant près de vingt ans ;
- le musée lapidaire ;
- l'histoire des Comtes de Boussu (les familles de Hennin-Liétard et de Caraman).

Le musée est accessible :

du 1er mars au 31 octobre ;

du jeudi au dimanche, de 13h30 à 17h30.

Pour les groupes, une visite est possible toute l'année, tous les jours, sur réservation.

Prix d'entrée : 3 €

Renseignements : 0475/84 40 07

...tout comme la Chapelle des Seigneurs, à visiter !

La chapelle romane, de style gothique hennuyer, jouxte le chœur de l'église Saint-Géry. Elle possède, en son centre, une crypte voûtée sur deux niveaux dans laquelle reposent les différents Seigneurs de Boussu : les familles de Hennin-Liétard et de Caraman. Cet édifice classé renferme le plus bel ensemble de mausolées Renaissance de notre pays et figure sur la liste du Patrimoine exceptionnel de Wallonie.

Du 1er mai au 30 septembre, la chapelle funéraire des Seigneurs de Boussu sera accessible, tous les dimanches, de 10h à 12h.

Prix d'entrée : 2 €

Succès de l'exposition « Un banquet à la Renaissance »

OVVERTVRE
DE CVISINE,
Par Maistre Lancelot de Casteau, Montois, en son temps Maistre Cuisinier de trois Princes de Liege.

L'événement, organisé dans le cadre de « Mons 2015, Capitale européenne de la Culture », du 9 octobre au 18 décembre derniers, a connu un grand succès avec plus de 1000 visiteurs. Lors de la semaine dédiée à Jacques Du Broeucq et Roland de Lassus, des objets tels que plats, verres, assiettes et couverts, étaient exposés au Château de Boussu. Objectif : remonter le temps, destination Renaissance, pour se faufiler parmi les marmites et les poêlons des cuisines ; pour feuilleter le livre de recettes du grand cuisinier Lancelot de Casteau, prendre place à table afin de partager un banquet et en décoder tous les aspects.

Près de 250 personnes ont participé, sur le site du Château, à ces « Banquets de la Renaissance ».

Dellan
Traitement de l'eau

ADOUCISSEUR D'EAU
Economique

NETTEMENT MIEUX QU'AILLEURS !

- Fabrication belge
- Conception robuste et durable
- Deux corps ou monobloc compact
- Sans contrat d'entretien annuel
- Garanti 5 ans (pièces et main d'oeuvre)

STOP au calcaire

Le Conseil, la Qualité et le Service depuis 45 ans

065/ 77 85 21 • info@dellan.be
74, route d'Ath • 7020 NIMY (MONS)
Show-room ouvert du mardi au samedi de 8h30 à 12h30 ou sur rendez-vous

Ets JORIS
DURIGNEUX
sprl

Vins, Champagnes,
Apéritifs et spiritueux
Horeca, Cash-boissons,
Particuliers, Festivités

Rue de l'Eglise, 45-49 • WIHÉRIES
Tél. : 065 63 18 83
Tél. : 065 65 10 70 (privé) • Fax 065 63 34 38

Les Fanfreluch
Bijoux
Décos
Breloques

Ouvert Lundi • Mercredi • Jeudi • Vendredi
Samedi de 9H00 à 18H00 - Fermé le Mardi & le Dimanche
23, rue Grande - DOUR
Tél : 0494 810 788 mesfanfreluche

2e édition du Grand nettoyage de printemps: la Commune participe

Vous souhaitez enfiler vos gants et devenir un Ambassadeur de la propreté ? Constituez une équipe de 2 personnes minimum et inscrivez-vous via le formulaire en ligne **bewapp.wallonie.be, jusqu'au au 10 avril 2016**. La Wallonie vous offrira un kit de nettoyage composé de gants, gilets fluorescents et de sacs poubelle.

L'Administration communale de Boussu s'est engagée à encadrer les équipes citoyennes qui se formeront sur tout le territoire de la commune. Une attention particulière sera apportée au site de la rue Barbet, au Terril n°9 et sur le Ravel. Si vous souhaitez nous rejoindre à ce point de ralliement, lors de votre inscription, mentionnez le terril n°9 comme point de départ.

Pour plus d'informations :
1718 ou le 0800/99 612
http://bewapp.wallonie.be

Réduire ses déchets = acheter moins de sacs poubelle

L'utilisation d'un composteur peut vous aider à réduire le volume de vos déchets ménagers. Dans ce cadre, le service de Prévention, en collaboration avec l'Hygea, organisera, le 10 mai prochain, de 18h30 à 21h, une formation sur le compostage.

Celle-ci s'adresse à tous les citoyens. Les personnes intéressées sont invitées à se pré-inscrire via l'adresse
Mail : sabine.gallez@boussu.be - Tél: 0800/99.612

Lieu de la formation :

Salle culturelle de Boussu (Hôtel de Ville de Boussu)
Rue François Dorzée n°3.

Plus d'infos sur le compostage ?

Hygea : 065/412 729 - 0490/44 61 90.

Avec Vous pour une commune " PLUS Propre".

En 2015, plus de 700 tonnes de détritus, l'équivalent d'une trentaine de containers, ont été ramassés par les services communaux. Les agents constatateurs, quant à eux, ont recensé 398 dépôts clandestins. C'est tout simplement inadmissible.

Le non-respect de l'environnement et le dépôt de déchets sur la voie publique ont non seulement un impact négatif sur le cadre de vie mais, surtout, un coût pour tous les citoyens qui, au final, se partagent la facture.

Pour rappel, ces incivilités sont passibles d'une sanction administrative qui peut varier de 50 à 10.000€, selon le délit (des déjections canines aux dépôts sauvages d'immondices en passant par le non-respect du timing de dépôt des sacs ménagers).

Nous demandons, à nouveau, à chacun de faire le nécessaire afin de se conformer au Règlement Général de Police, disponible sur le site web communal : www.boussu.be

Vous pouvez à tout moment contacter le numéro vert (gratuit) du service de Prévention et de Sécurité:

0800/ 99 612.

DEBERGHES & Fils

Esso

MAZOUT ESSO
REGION DU HAINAUT

065/67.27.39

064/66.28.47

068/56.81.18

065/65.26.65

Gasoil - Gasoil EXTRA - Diesel - Pétrole

ESSO OPTIPLUS

La nouvelle génération de mazout de chauffage

Détergent Propreté

Peu odorant

Antioxydant

Pouvoir lubrifiant

Agent anticorrosion

Rue de l'Industrie, 197 7080 La Bouverie

info@deberghes.be Fax: 065/66.36.69

Installation de chalets pour sans domicile fixe.

Une première en Belgique : deux modules préfabriqués, destinés aux personnes sans domicile fixe, installés à Hornu, dans la cour du CPAS.
Une initiative que le collège communal et le CPAS de Boussu sont fiers d'accueillir sur le territoire. Le projet, présenté par le centre d'éducation permanente « La Spirale », s'inscrit pleinement dans l'action sociale développée par les élus de la majorité boussutoise.

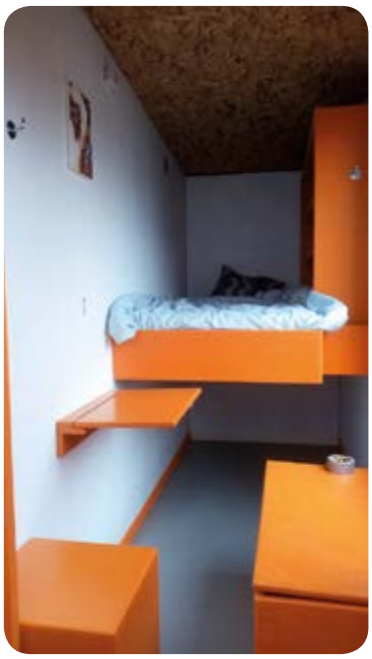

Un banc, un lit, un espace de vie isolé du froid et des aléas de la nuit, depuis le 9 mars, à Boussu, possibilité est ainsi donnée aux sans-abri de pouvoir se ressourcer, mais également de disposer d'un minimum d'intimité et de dignité.

Deux modules, fabriqués grâce aux forces unies d'un collectif d'artistes, tous bénévoles pour l'occasion, à la générosité de l'entreprise privée «**Artbois**» et d'une Asbl dont l'objectif est de permettre à ces «laissés-pour-compte» de s'engager dans une « spirale » positive, ont été installés à l'arrière du CPAS de Boussu, situé à la Rue de la Fontaine.

C'est en juin 2015 que l'idée de mettre sur pied pareil projet est né dans l'esprit de **Guy Deltour**, un sculpteur membre du collectif d'artistes. Passionné par les « petits habitats », l'artiste voulait transformer cette passion en **projet solidaire et sociétal**. L'objectif est atteint, celui de concevoir une structure qui permet d'héberger une personne, son animal de compagnie le cas échéant, et dans laquelle il est possible de se tenir debout, de s'asseoir, de lire, de manger, de dormir. Des choses basiques et banales pour la plupart d'entre nous.

Ces structures ont été fabriquées dans les entrepôts de la société **Artbois**, située en province de Luxembourg. Les matériaux ont été fournis par cette société, mais également par l'entreprise **BigMat de Dinant.** "L'huile de bras" provient des artistes du collectif. Cet élan solidaire a permis à ce projet de se réaliser et de se matérialiser à Boussu.

Boussu, pionnière en la matière

Des 259 CPAS du pays contactés par l'Asbl, celui de Boussu a de suite embrayé le pas. C'est une première en Belgique, *preuve que l'entité a compris l'enjeu sociétal du projet*, soulignait Monsieur **Yves Watterman**, Président de l'association « **La Spirale** ».

L'objectif, pour la Commune de Boussu, est de pouvoir loger des sans-abri ou des personnes en situation d'extrême urgence, de manière transitoire. C'est principalement à ce niveau que les services du Plan de Cohésion sociale et du CPAS entreront en action. L'objectif de la Commune est d'accompagner ces personnes afin qu'elles puissent bénéficier des services sociaux qui sont sur place et, in fine, de les aider à se réinsérer socialement.

Le Bourgmestre, les membres du Collège, du Conseil communal, de l'Action sociale et le Président du CPAS, Domenico Pardo, ont tenu à remercier toutes les forces-vives qui ont permis la concrétisation de ce projet.

Besoin d'une aide personnalisée à domicile ?

LES AIDES FAMILIALES

un personnel diplômé, expérimenté et trié sur le volet !

SOUTIEN AUX FAMILLES, AUX PERSONNES ÂGÉES ET/OU HANDICAPÉES

Aide à la vie quotidienne

entretien, repas, lessive, courses, ...

Aide sanitaire

Rôle éducatif

Aide relationnelle

Aide sociale

Taux d'intervention adapté selon vos revenus

SAF
Le Service d'Aide aux Familles et Seniors du Borinage ASBL

J'ai besoin... je téléphone
du lundi au vendredi de 7h à 16h30

Tél. : 065 67 11 23
Tél. : 065 67 76 62

162, rue A. Descamps à COLFONTAINE

LA TÉLÉVIGILANCE
Le BIP qui sauve !
la solution simple et fiable
À PARTIR DE 16€ / MOIS

En collaboration avec les CPAS des entités de : Boussu, Colfontaine, Dour, Frameries, Hensies, Honnelles, Quaregnon, Quévy, Quiévrain et Saint-Ghislain

ASBL agréée et subventionnée par la Région Wallonne n°01000

RÉGION WALLONNE

Jeunesse - Extrascolaire

Succès lors stage de carnaval

Durant la semaine de carnaval, 45 enfants ont participé à diverses activités artistiques, culinaires et ludiques, dont le thème s'intitulait :

« La découverte de la Peinture »

Le stage s'est terminé par une exposition et par un parcours interactif présentés aux parents.

Le service Extrascolaire propose :

Des garderies scolaires gratuites

Un accueil ouvert à tous les enfants des écoles communales maternelles et primaires de l'entité.

Ce service est organisé durant l'année scolaire, avant et après les heures de cours :

les lundi, mardi, jeudi, vendredi :

le matin, dès 7h15 ;
en soirée, jusqu'à 17h30 ;

le mercredi :

jusqu'à 13h00

Renseignements auprès des directions des écoles.

L'accueil du mercredi après-midi,

Organisé sur 3 sites, de 12h à 17h30:

- **Les P'tites Abeilles,**
  Rue du Calvaire à Boussu.
- **École de l'Alliance,**
  Rue de l'Alliance à Boussu.
- **École du Grand-Hornu,**
  Route de Mons à Hornu.

3 € par enfant, collation comprise.

Activités proposées : sorties cinéma, visites château de Boussu, ateliers culinaires et créatifs sur différents thèmes, ateliers psychomotricité, promenades découvertes, etc.

Possibilité :

- D'un accueil, à partir de 17h30, sur le site des P'tites Abeilles, à la demande des parents

PAF : 5€

Préinscription conseillée:

Tél : 0471/07 87 80
aristiane.collin@boussu.be

Tél : 0476/40 45 70
melanie.godin@boussu.be

L'accueil « Les P'tites Abeilles »

Une structure d'accueil pour les enfants âgés de 2,5 à 12 ans.

L'accueil s'organise du lundi au vendredi, en fonction des demandes, des besoins et des inscriptions.

Diverses activités sont organisées, les mercredis après-midi.

Service payant :
Le matin : 3€ - Le soir : 4 €
Le mercredi, à partir de12h max : 5 €

Coordination : 065/71 73 38
extrascolaire@boussu.be

Été 2016 - Centre de vacances et d'animations :

L'Administration procède à un recrutement d'animateurs (non) brevetés.

Les candidatures sont à envoyer soit par courrier, soit par mail au Service Jeunesse.

Plus d'infos ?

Rue Grande, 71 7301 Hornu.
Tél: 065/71 73 23
Mail :marisa.bosco@boussu.be

Belfius
Val d'Haine et Haut-Pays scrl

à votre service aussi le samedi matin

Boussu

Rue de Valenciennes, 359 - Tél. : 065 76 56 30

Nos autres agences à votre service :

Dour	065 71 82 10	Quiévrain	065 45 05 05
Élouges	065 71 80 30	Tertre	065 60 30 50

Rejoignez-nous sur facebook.com/Belfius twitter.com/Belfius Retrouvez-nous sur LinkedIn

Belfius
Banque & Assurances

PORTES OUVERTES 2016

AVRIL Sa 23

JUIN Sa 25

PRÈS DE 100 FORMATIONS
du Bachelier au Doctorat

WAROCQUÉ
ÉCONOMIE
GESTION

MÉDECINE
BIOMED
PHARMA

PSYCHO
ÉDUCATION
LOGOPÉDIE

ARCHITECTURE
URBANISME

SCIENCES
BIOLOGIE
CHIMIE
INFORMATIQUE
MATHÉMATIQUE
PHYSIQUE

TRADUCTION
INTERPRÉTATION

SCIENCES
HUMAINES
ET SOCIALES

DROIT

POLYTECH

UMONS.be

Joachim Bottieau : un judoka en or

Médaillé d'or au Grand prix de Düsseldorf, Joachim a dignement porté les couleurs de sa commune jusqu'à la plus haute marche du podium. Il est une personnalité, forte et sympathique à la fois, ambassadrice de Boussu la sportive. Sa capacité à mener de front carrière sportive et études universitaires est un bon exemple pour nos jeunes citoyens.

Son grand chelem (6 victoires en 6 combats) réalisé en Allemagne augure une année pleine d'espoir.

Les Jeux Olympiques de Rio, c'est très bientôt. Nous lui souhaitons tout simplement de faire mieux qu'aux J.O. de Londres.

Je cours pour ma forme

L'opération, démarrée il y a près de 2 ans, a initié quelque 200 personnes à la pratique du jogging. Un réel succès de foule(ées).

L'objectif : courir 5 km ou 10 km sans s'arrêter.

La session « Été 2016 » sera présentée lors d'un prochain Conseil communal. En cas d'accord, celle-ci débutera dans le courant du mois de juin (niveau 2 [5-10km]).

Plus d'infos ?
065/71 73 41
Mail: sports@boussu.be
Facebook : je cous pour ma forme Boussu-Hornu

UNE ORGANISATION DE LA COMMUNE DE BOUSSU EN COLLABORATION AVEC LE CONSEIL CONSULTATIF SPORT ET SANTÉ ET DE L'ASBL GY SERAY BOUSSU.

Réouverture de la piscine communale

Afin de prendre toutes les précautions d'usage, de garantir l'étanchéité des bassins et de maîtriser la consommation d'eau, des travaux de réfection ont été réalisés à la piscine de Boussu.

La date de réouverture est fixée au 29 mars.

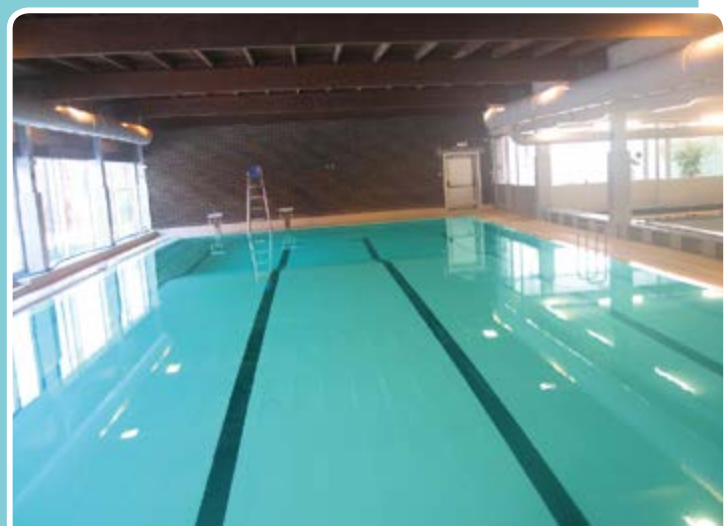

Le samedi 21 novembre 2015, les époux Willame Pierre et Dumont Nicole ont célébré leurs noces d'Or.

Le samedi 28 novembre 2015, les époux Delannoy Henri et Saligot Eveline ont célébré leurs noces d'Or.

Le samedi 28 novembre 2015, les époux Delay Gilbert et Jasmin Monique ont célébré leurs noces d'Or.

Le samedi 13 février 2016, les époux Pepe Giuseppe et Livolsi Calogera ont célébré leurs noces de Brillant.

Le samedi 20 février 2016, les époux Lumia Filippo et Ferrara Crocifissa ont célébré leurs noces d'Or.

Le samedi 27 février 2016, les époux Ligocki Roger et Di Liberto Maria ont célébré leurs noces de Diamant.

Le taxi social

Destiné aux personnes de plus de 60 ans, domiciliées dans la commune:

- souffrant d'un handicap permanent ou non ;
- n'ayant pas de véhicule personnel ;
- qui bénéficient du R.I.S. ou de ressources équivalentes ;
- qui bénéficient d'indemnités de mutuelle ;
- sans emploi.

Le Taxi Social peut être sollicité:

- à l'occasion d'une consultation à l'hôpital, dans un cabinet médical ou d'un rendez-vous dans un service administratif ;
- pour des achats à effectuer dans des commerces inexistants dans la commune ;
- pour rendre visite à une connaissance ;
- pour le déplacement visant la recherche d'un emploi ;
- toute autre demande, avec l'accord préalable du CPAS.

Comment réserver le Taxi Social ?

Contactez la centrale de réservation au 065/45.06.09, au plus tard la veille du déplacement, avant 12h.

Le CPAS de Boussu collabore avec le service des repas chauds du CPAS de Colfontaine.

Livraison : tous les jours sauf le dimanche (le plat du dimanche est livré le samedi).
Il est possible de choisir entre 2 menus par jour. Les régimes alimentaires sont respectés.

Coût : 6,24€ (potage + plat + dessert)

Plus d'infos ?

Tél : 065/71 87 45

Au Bonheur de Romain

Depuis 2015, notre entité a le privilège d'accueillir des chambres d'hôtes de très haute qualité.

Le gîte, que l'on doit aux propriétaires des lieux, à savoir : Sabrina, Julien et leur fils Romain, a récemment obtenu 4 épis par le Commissariat général du Tourisme.

Toutes nos félicitations pour cette initiative qui augmente l'attrait touristique de notre entité.

Rue de Montauban, 5 7300 Boussu
Tél: 0491/18 13 17
Mail : Aubonheurderomain@hotmail.com
Facebook : Au Bonheur de Romain

L'Association Franco-Belge des Vétérans et Humanitaire Armée recherche des figurants

Vous avez participé à des opérations militaires et à des missions humanitaires après 1960 ?

Vous souhaitez prendre part au devoir de mémoire ?

L'Association vous propose de rejoindre leur troupe pour honorer la mémoire des soldats disparus et des anciens combattants.

Plus d'infos ?

Daniel Fissiaux, Président.
Tél : 0472/ 55 17 54
avhal960@gmail.com

AGENDAS

Braderie de Boussu (17-18-19 juin 2016)

APPEL À CANDIDATURES

Le Cortège historique sera au programme de la Braderie de Boussu. Vous avez la possibilité de faire partie des acteurs. La location des costumes sera prise en charge par l'Administration. Il aura lieu le dimanche 19 juin vers 16h. Si vous souhaitez faire partie des acteurs du Cortège, n'hésitez pas à contacter **le service des Fêtes au 065/71 73 92.**

Rejoignez-nous nombreux !

Ducasse des Amis du Calvaire (1-2-3 avril 2016)

Extranullus : week-end Animations et Jeunesse (22 et 23 avril 2016)

Marché aux fleurs et Marché du terroir (16 mai 2016)

Kermesse à Bouboule (26-27-28 août 2016)

Robert Gandibleux & Fils SPRL

Depuis 1969

N°1 DE VOTRE RÉGION EN PROTECTIONS SOLAIRES EXTÉRIEURES

Protections solaires
Volets mécaniques et électriques
Vitrerie
Châssis - Portes Alu et PVC
Portes de garages sectionnelles

SHOWROOM BLAUGIES : 2, rue Culot-Quezo - 7370 BLAUGIES (Dour)
Tél. : 065 67 43 52 - GSM 0475 55 35 89 - Fax : 065 66 35 57

BUREAU DOUR : 35, rue d'Offignies - 7370 DOUR
Tél. : 065 63 12 10 - GSM 0473 53 97 20 - Fax : 065 63 23 28

www.gandibleux.com - email: robert.gandibleux@skynet.be

La parole aux groupes politiques du Conseil communal

L'année 2016 a démarré sur les chapeaux de roue pour le **groupe PS** qui travaille, comme de coutume, sur de nombreux dossiers et projets liés à l'entité de Boussu-Hornu. La gestion communale, c'est penser globalement tout en agissant localement. C'est aussi une incessante lutte, parfois difficile à mener dans le contexte politique actuel, vers l'amélioration du quotidien de nos citoyens et de la collectivité.

Un « mieux vivre pour chacun », un partage social et culturel : tels sont nos objectifs dans un monde fragilisé par les mécanismes individualistes, mercantiles où l'ultralibéralisme conduit, chaque jour, à creuser davantage l'écart entre les riches et les pauvres.

C'est dans ce contexte, et à notre niveau communal, que la majorité PS redouble d'efforts afin d'accorder une attention toute particulière aux plus démunis d'entre nous. En guise d'exemple, nous sommes heureux, dans le cadre d'un projet pilote, de pouvoir doter notre commune de deux modules spécialement aménagés et équipés à l'accueil d'urgence de personnes fragilisées par les aléas de la vie et se retrouvant sans domicile fixe.

Youpie, la majorité vous informe que la taxe sur les déchets diminue en 2016! C'est un leurre que nous avons dénoncé le 9 novembre 2015 lorsque ces montants ont été votés par les élus PS, ECOLO et CDH! En effet, aucun rouleau de sacs n'est délivré bien que l'échevin compétent ait affirmé que ce point ferait l'objet d'une discussion ultérieure! Déjà quatre mois... sans suite! Pour disposer d'un service équivalent à 2015, à vos poches CITOYENS ... Le paiement de la taxe et l'achat des sacs vous coûteront 103,5€ soit 7,5€ de plus (isolé) ; 139,5€ soit 12,5€ de plus (2 pers.) ; 185,5€ soit 22,5€ de plus (3 pers.) et 216,5€ soit 32,5€ de plus (4 pers. et +).
Pour apprécier la pertinence des propositions faites par la majorité, notre groupe fournit un travail de fourmi demandant application et objectivité. Nous étudions scrupuleusement les dossiers, vérifions les calculs et les coûts annoncés. Nous expliquons les raisons de notre refus ou abstention lorsque le projet nous paraît approximatif et flou. Nous exigeons des précisions et des pièces justificatives pour protéger le capital et l'avenir de nos concitoyens avec l'espoir d'attirer l'attention de certains élus sur le danger de voter massivement sans s'interroger plus que ça!
Nous sommes et resterons vigilants sur la gestion de la majorité, qui pour l'instant ne nous rassure pas vraiment tant elle démontre qu'elle fait preuve d'approximations dans de nombreux domaines!

La décision du ministre BORSUS (MR) de répondre favorablement à une prolongation d'utilisation pour une durée de 15 ans du GLYPHOSATE (substance active à la base de plusieurs centaines de désherbants dont le roundoup) et ce, malgré les inquiétudes du centre international de recherche sur le cancer (CIRC-OMS) confirme une nouvelle fois le mépris exprimé par ce gouvernement pour l'application du « principe de précaution ».

Préserver la santé d'une majorité de la population passe bien après les intérêts financiers des plus nantis et des multinationales. D'autres exemples très récents confirment l'émergence d'une politique ultra libérale au niveau de nombreux pays mais aussi de l'Europe et plus particulièrement de la Belgique.

Nous songeons à la prolongation des centrales nucléaires, au permis de polluer suite au scandale « VW « et à la mise en œuvre du TTIP (négociations sur le commerce USA- EUROPE) où toutes les règles de respect de normes environnementales et sociales seront soit supprimées ou fortement réduites ou sujet à contestation via des tribunaux privés.

Si cet accord est avalisé, il s'agira ni plus ni moins d'une marchandisation totale de tous les aspects de la vie de chacun . (Santé, éducation, culture, etc…)

La commissaire Européenne Mme MALMSTRÖM Cécilia (Libéral /Suède) assure à la perfection sa fonction de déléguée commerciale des multinationales, des grands groupes financiers et des spéculateurs.

En ce qui nous concerne, nous continuerons à défendre et promouvoir à tous les niveaux et certainement dans notre commune un cadre de vie et un environnement qui préserveront le plus possible une meilleure santé pour chaque citoyen.

Pour une dynamique locale et constructive…

Bien que relativement discrète, notre section se veut de plus en plus entreprenante et ouverte sur ses citoyens. Mais pour que nous puissions réussir notre pari, nous avons besoin de vous ! Outre le travail quotidien effectué par nos mandataires au sein de la commune (conseil communal, BHP-Logement, CPAS…), nous aimerions travailler avec vous sur le développement d'activités et pourquoi pas l'organisation d'événements nouveaux. Notre commune regorge déjà de projets intéressants mais que vous manque-t-il ? Qu'aimeriez-vous voir organisé dans votre commune / votre quartier ? En quoi notre section locale pourrait-elle vous aider dans le cadre de la réalisation de votre projet ?

Pour tenter de lancer ce cercle d'idées et d'activités, nous organiserons le mercredi 20 avril de 14 à 16h30 une après-midi récréative encadrée pour vos bambins de tous âges. Celle-ci se déroulera à la salle du Cercle Saint Charles, à Boussu-Bois. Nous y accueillerons gratuitement les enfants autour d'un chocolat chaud et d'une petite friandise. Au programme : dessins animés et film Walt Disney ! Tous les enfants sont évidemment les bienvenus !

Plus que tout, nous souhaitons bâtir avec vous un dialogue ouvert et intéressant. Nous sommes à votre écoute et vous invitons chaleureusement à nous faire parvenir vos idées et vos questions concernant notre activité du 20 avril via notre adresse e-mail : mrboussu@gmail.com

---

Le dimanche 17 avril en collaboration avec la commune de Boussu et le CPCP.

Notre équipe section locale CDH BOUSSU-HORNU se mobilisera pour donner un coup d'éclat dans certaines rues d'Hornu en ramassant les déchets abandonnés.

Objectif du grand nettoyage de printemps lancé en 2015 par Le Ministre Wallon de l'environnement Carlo Di Antonio.

La Wallonie nous fournira un kit de nettoyage composé de gants, gilets fluorescents et sacs poubelles. Le parcours débutera à 9h45 rue de l'Abattoir 30/A pour se terminer à 12h à la rue de Binche.

Pour les passionnés de natation , la piscine communale ré ouvrira ses portes le 29 mars go tous à l'eau !

Envie de changement, de détente ? Venez nous rejoindre pour nos ateliers créatifs, customisation, art culinaire, art floral, maquillage et bien d'autres encore. Quand ? En avril, où ? pas loin de chez vous…Cela vous tente ? Un seul numéro ! Composez-le 0477/910301 et notre responsable se fera un plaisir de répondre à toutes vos demandes.

Sur ce je terminerai par une note printanière qui est la plus belle saison… C'est celle de Pâques puisse t'elle vous apporter paix et sérénité et vous permettre de vous émerveiller devant le miracle de la vie.

ASSURANCES • PRÊTS • PLACEMENTS • IMMOBILIER

horus PATRIMOINE

Étude PERSONNALISÉE et GRATUITE de tous vos projets

Rudi Duwelz - Nathalie Jahic - Frédéric Capouillez - Michel Delmotte - Willy Ruelle
Christopher Popiol - Lloyd Dhont - Olivier Moreaux - Luigia Rondelli

Rue Grande, 80
HORNU

T. : 065 257 340
Fax : 065 257 342

willy.ruelle@pv.be

www.horus-patrimoine.com

P&V — Ruelle Rondelli

Lundi 9h/12h - 14h/18h • **Mardi** 9h/12h - 14h/16h
Mercredi 9h/12h • **Jeudi** 9h/12h - 14h/18h • **Vendredi** 9h/12h

Orthopédie protechniK sa

Orthopédie ProtechniK

Avançons ensemble !

Votre satisfaction est notre motivation...

Produits standards ou sur mesure toujours adaptés à vos besoins

PROTHÈSES - ORTHÈSES - SEMELLES CORRECTIVES - TALONNETTES CHAUSSURES ORTHOPÉDIQUES CHAISES ROULANTES - CEINTURES LOMBOSTATS - CORSETS - MINERVES TRIBUNES - PROTHÈSES MAMAIRES ...

6, Boulevard Initialis (près d'Imagix) **- MONS** (Belgique)

Tél. : 065 84 52 28 - 0474 99 18 66

www.orthopedieprotechnik.be - protechnik@skynet.be -

PARKING

PARKING FACILE, GRATUIT ET ADAPTÉ aux personnes à mobilité réduite